Richard Behrens

Begleitsätze

Digitised by the University of Pretoria, Library Services, 2011

Richard Behrens

Begleitsätze

Digitised by the University of Pretoria, Library Services, 2011

BEGLEITSÄTZE U. INTONATIONEN

RICHARD BEHRENS

Abide with me		I 8
Ach bleib mit deiner Gnade	(208)	B 18
Ach bleib mit deiner Gnade	(208)	B 39
Alles ist an Gottes Segen	(300)	B 26
Auf meinen lieben Gott	(289)	B 36
Aus meines Herzens Grunde	(341)	B 10
Aus meines Herzens Grunde	(341)	B 11
Bleib bei mir, Herr		I 8
(Christus der ist mein Leben)	(316)	B 18
(Christus der ist mein Leben)	(316)	B 39
Die güldne Sonne	(346)	B 3
Du Lebensbrot, Herr Jesu Christ	(415)	B 40
Du meine Seele, singe	(197)	B 5
Erschienen ist der herrlich Tag	(80)	B 41
Fröhlich soll mein Herze springen	(27)	B 38
Grosser Gott, wir loben dich		B 42
Herr Gott, dich loben alle wir	(115)	B 8
Herr Jesu Christ, dich zu uns wend	(126)	B 43
Herz und Herz vereint zusammen	(217)	B 28
Ich freu mich in dem Herren	(427)	B 25
In dir ist Freude	(288)	B 14
Ist Gott für mich, so trete	(250)	B 17
Jauchzt, alle Lande	(181)	B 15
Jauchzt, alle Lande	(181)	I 1
Jesu, meine Freude	(293)	B 44
Jesu, meine Freude	(293)	B 45
Jesu, meines Lebens Leben	(65)	I 4
Jesus, meine Zuversicht	(330	I 5
Liebster Jesu, wir sind hier	(127)	B 34
Liebster Jesu, wir sind hier	(127)	I 2
Lobe den Herren, den mächtigen König	(234)	B 12
Lob Gott getrost mit Singen	(205)	B 6
Mein schönste Zier	(358)	B 20
Nun danket alle Gott	(228)	B 31
Nun danket alle Gott	(228)	B 32
Nun danket alle Gott	(228)	B 33
Nun danket all und bringet Ehr	(231)	B 7
Nun jauchzt dem Herren, alle Welt	(187)	B 9
Nun jauchzt dem Herren, alle Welt	(187)	B 29

Digitised by the University of Pretoria, Library Services, 2011

Nun lasst uns Gott dem Herren	(227)	B 13
Nun lasst uns Gott dem Herren	(227)	B 30
Nun lob, mein Seel, den Herren	(188)	B 21
Nun lob, mein Seel, den Herren	(188)	B 22
Nun ruhen alle Wälder	(361)	B 37
O Christe, Morgensterne	(340)	B 45
O, dass ich tausend Zungen hätte	(238)	B 1
O, dass ich tausend Zungen hätte	(238)	B 2
O, dass ich tausend Zungen hätte	(238)	B 16
O Gott, du frommer Gott	(383)	B 19
O Jesu Christe, wahres Licht	(50)	B 46
(O Welt, ich muss dich lassen)	(312)	B 37
Sei Lob und Ehr dem höchsten Gut	(233)	B 4
Sollt ich meinem Gott nicht singen	(232)	I 6
Steht auf, ihr lieben Kinderlein	(338)	B 27
Wer kann der Treu vergessen	(307)	I 7
Wie gross ist des Allmächtgen Güte	(430)	B 47
Wir danken dir, Herr Jesu Christ	(59)	I 3
Wunderbarer König	(235)	B 35
Zeuch ein zu deinen Toren	(105)	B 23
Zeuch ein zu deinen Toren	(105)	B 24

---oOo---

Digitised by the University of Pretoria, Library Services, 2011

51. O dass ich tausend Zungen hatte (238)

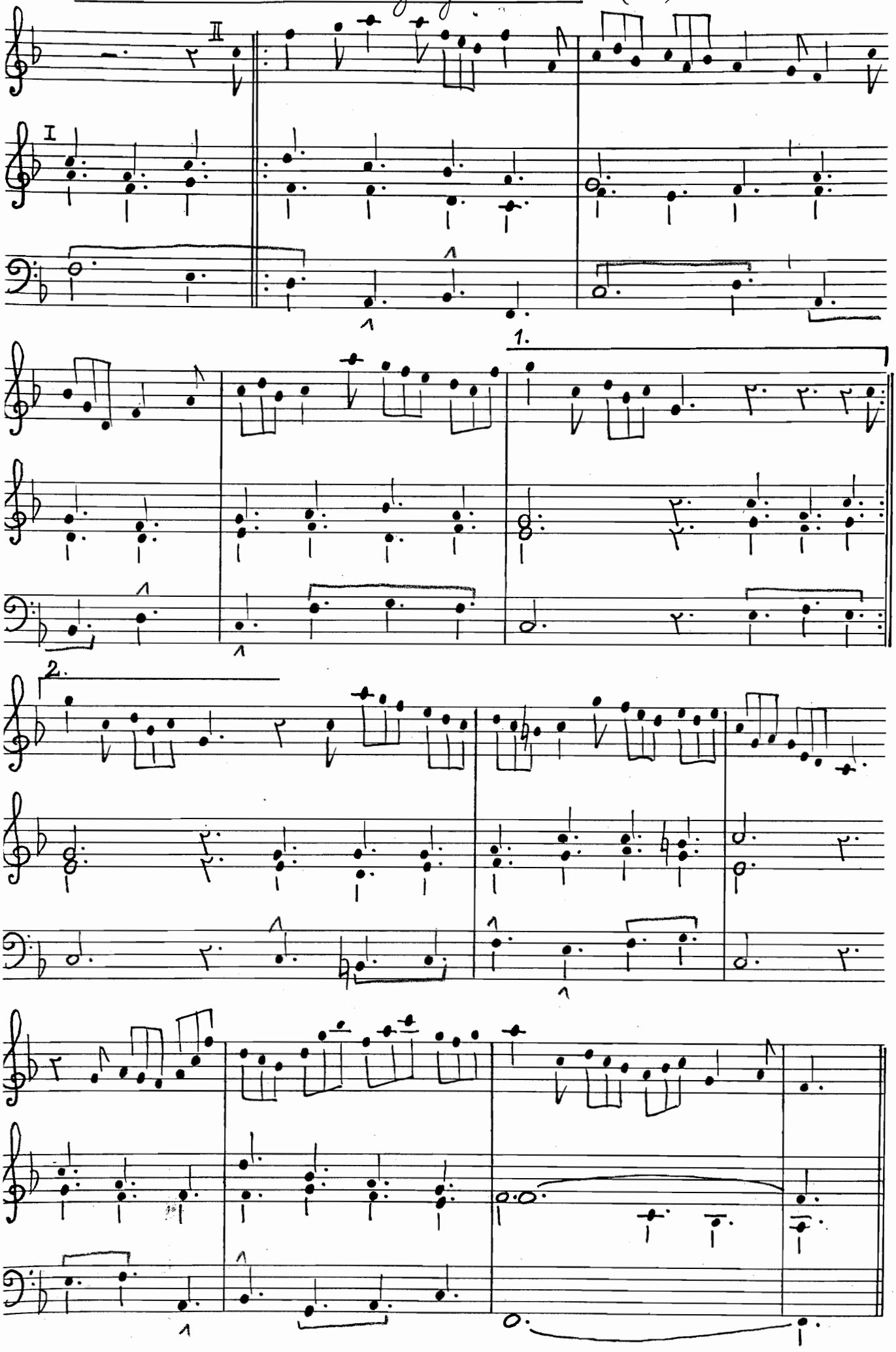

R.B. April 1982.

Digitised by the University of Pretoria, Library Services, 2011

B 2. O dass ich tausend Zungen hätte (238)

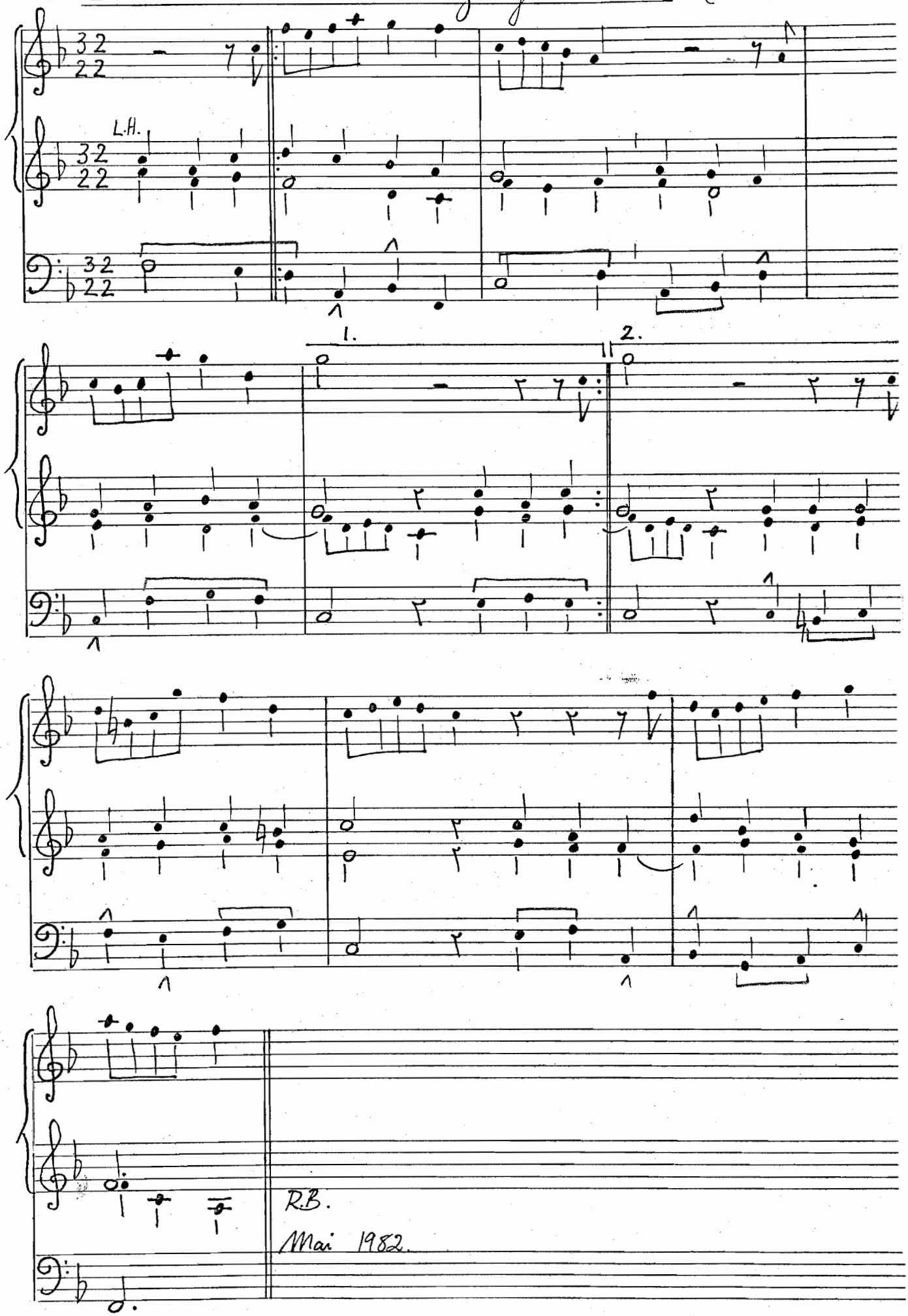

Digitised by the University of Pretoria, Library Services, 2011

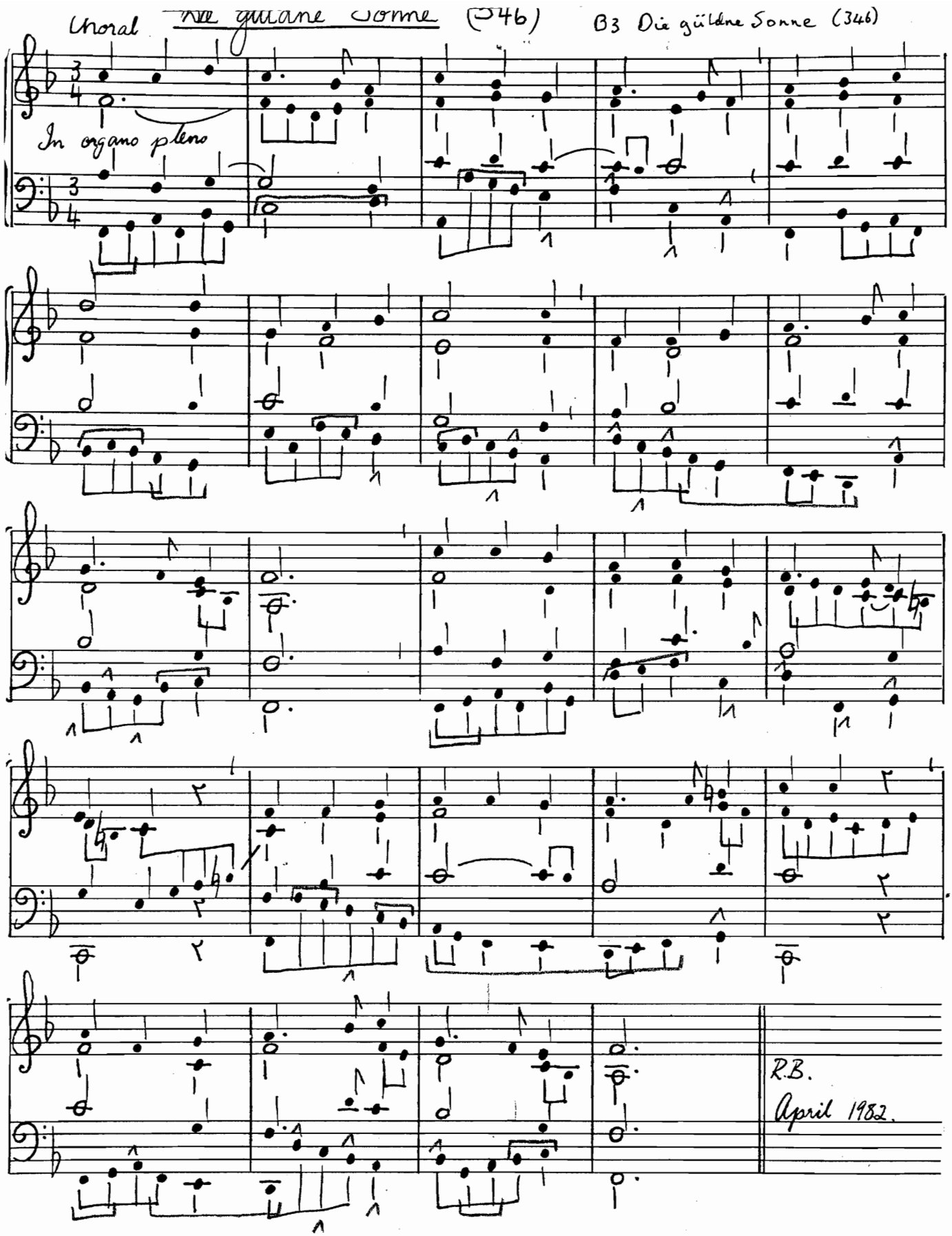

Abend und Morgen sind seine Sorgen;
segnen und mehren, Unglück verwehren
sind seine Werke und Taten allein.
Wenn wir uns legen, so ist er zugegen;
wenn wir aufstehen, so lässt er aufgehen
über uns seiner Barmherzigkeit Schein.

Für Hugo zum 60. Geburtstag 14. Mai 1982.

Digitised by the University of Pretoria, Library Services, 2011

B 4. Sei Lob und Ehr dem höchsten Gut (233)

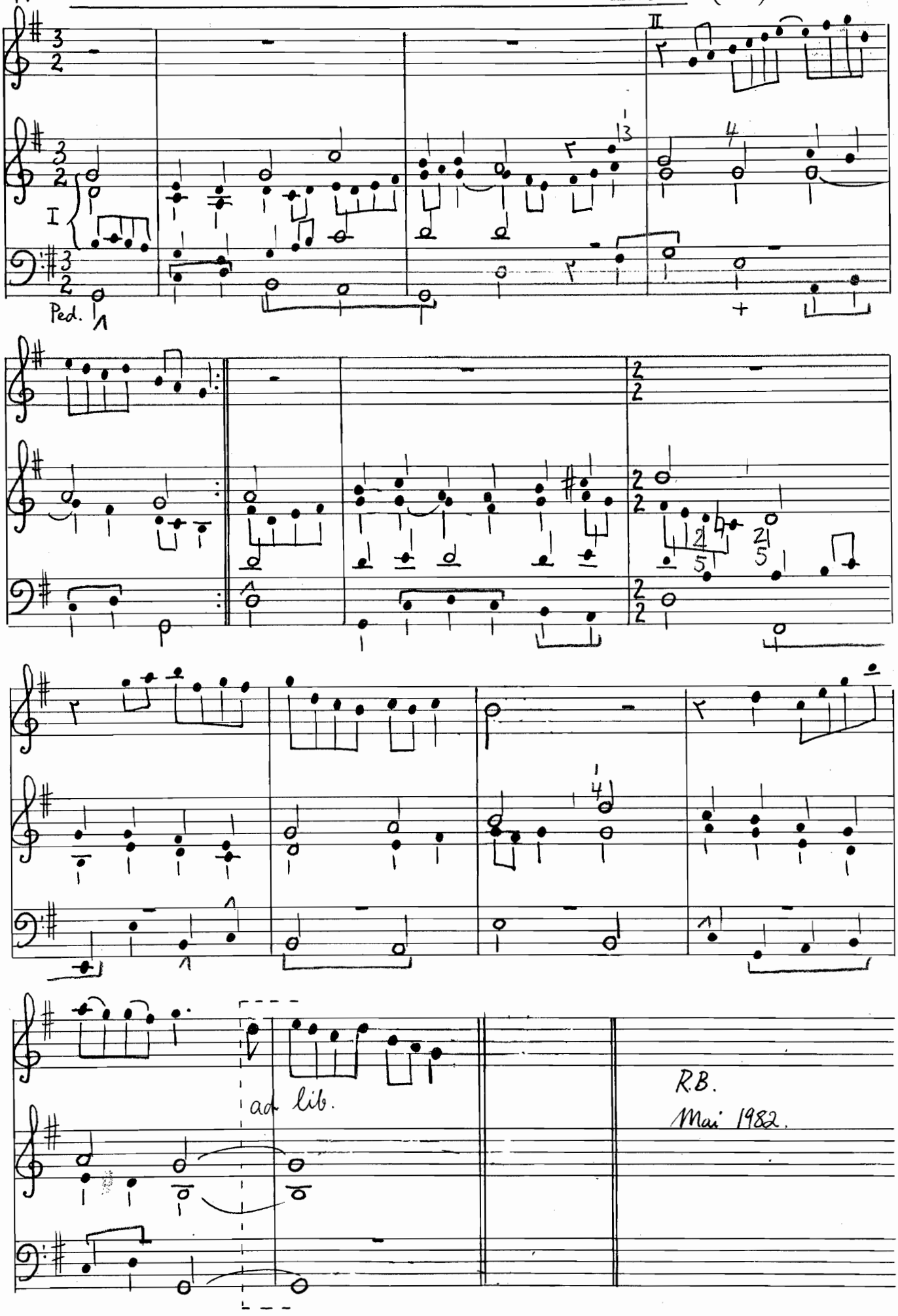

Digitised by the University of Pretoria, Library Services, 2011

B 5. Du meine Seele singe (197)

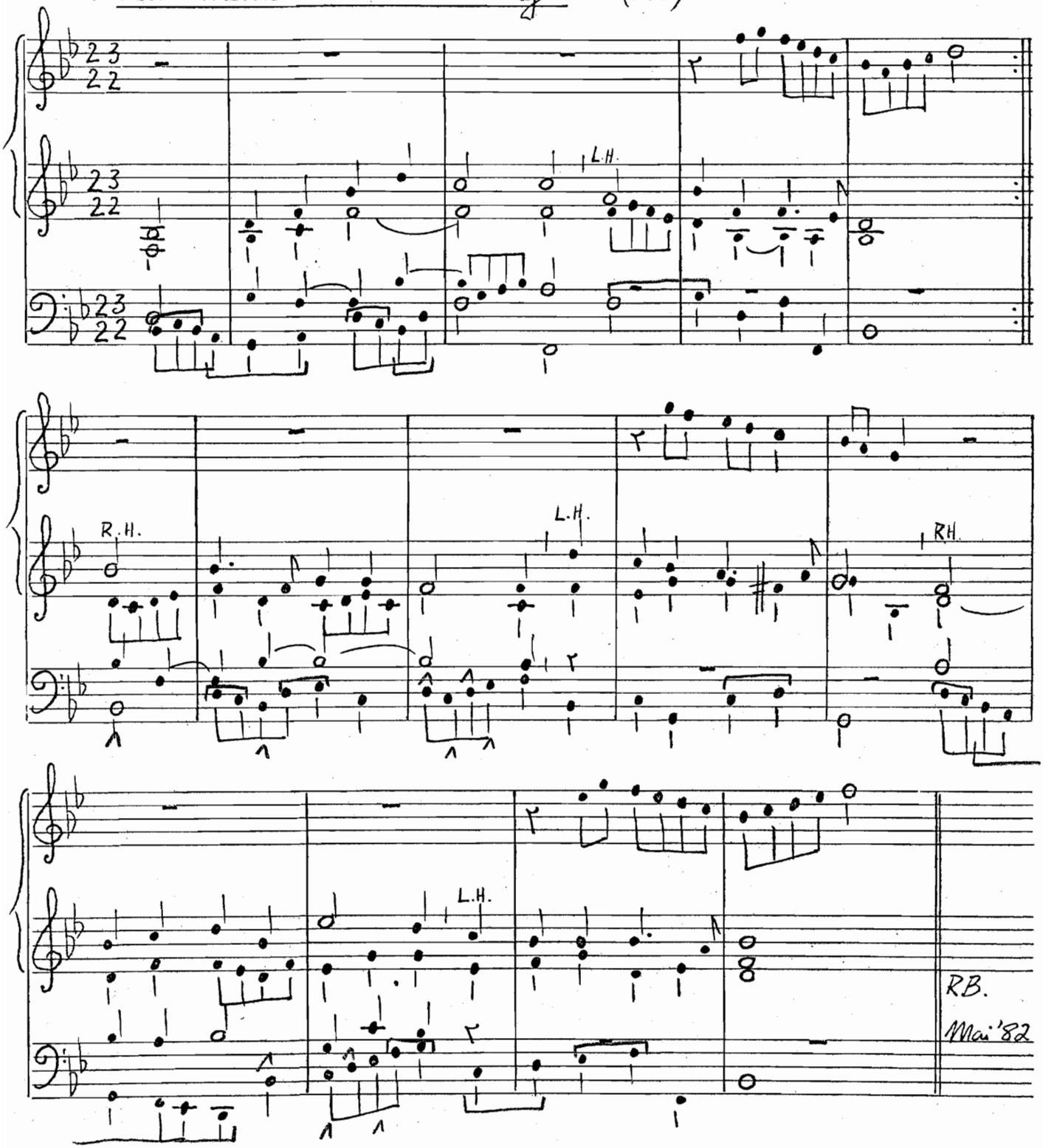

Digitised by the University of Pretoria, Library Services, 2011

B6. Lob Gott getrost mit Singen (205)

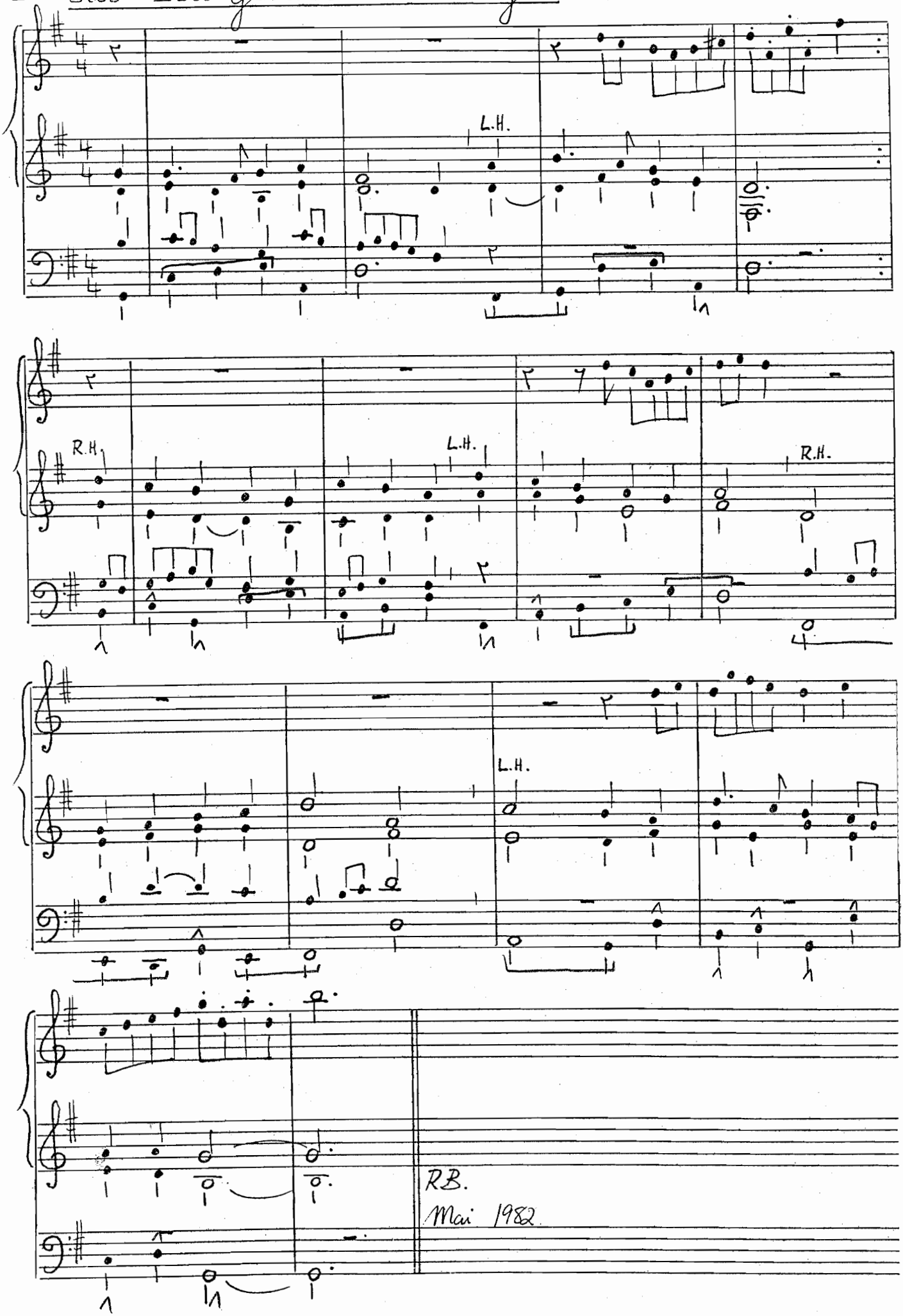

Digitised by the University of Pretoria, Library Services, 2011

D t. Nun danket all und bringet Ehr (231)

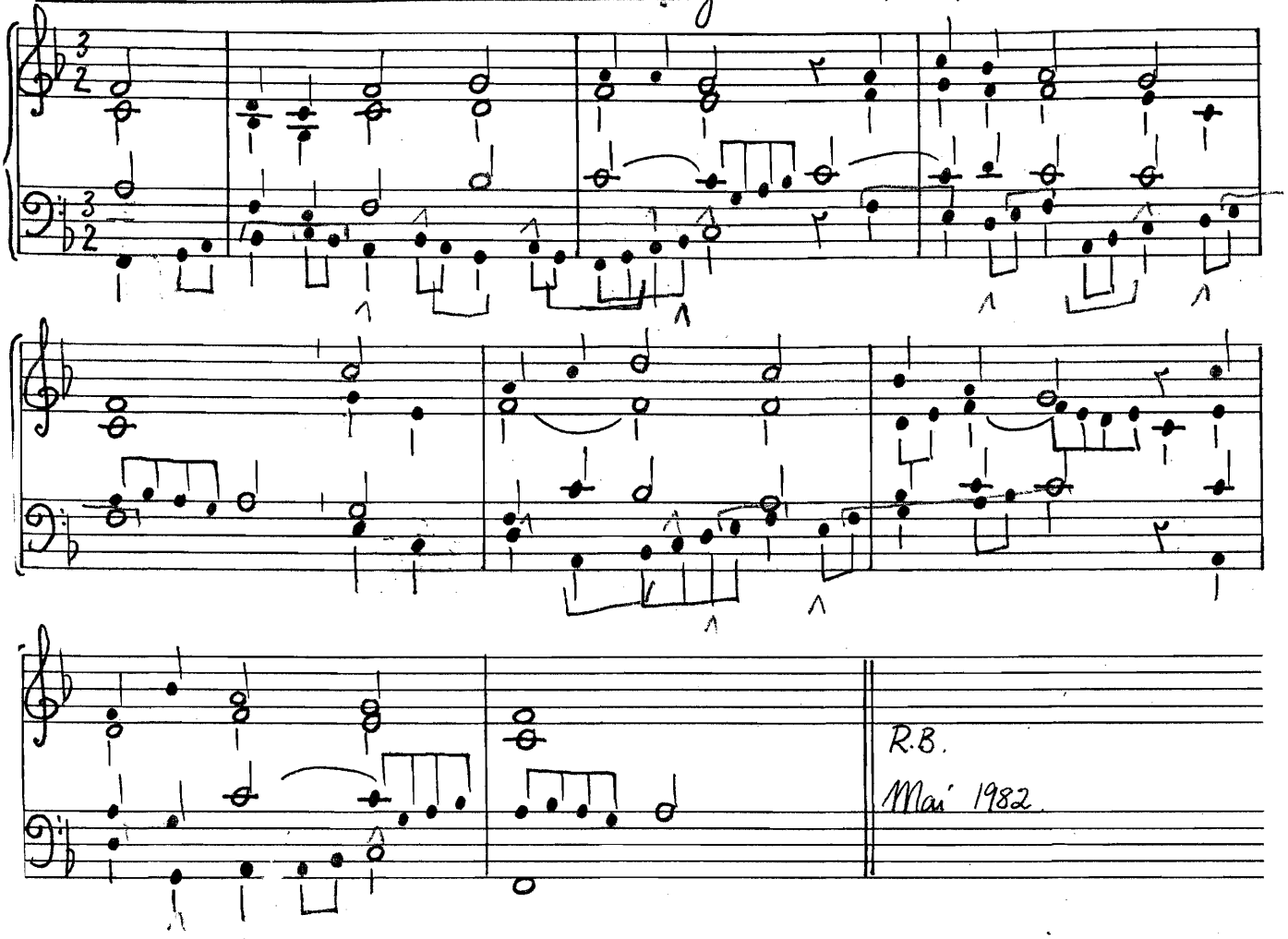

R.B.
Mai 1982

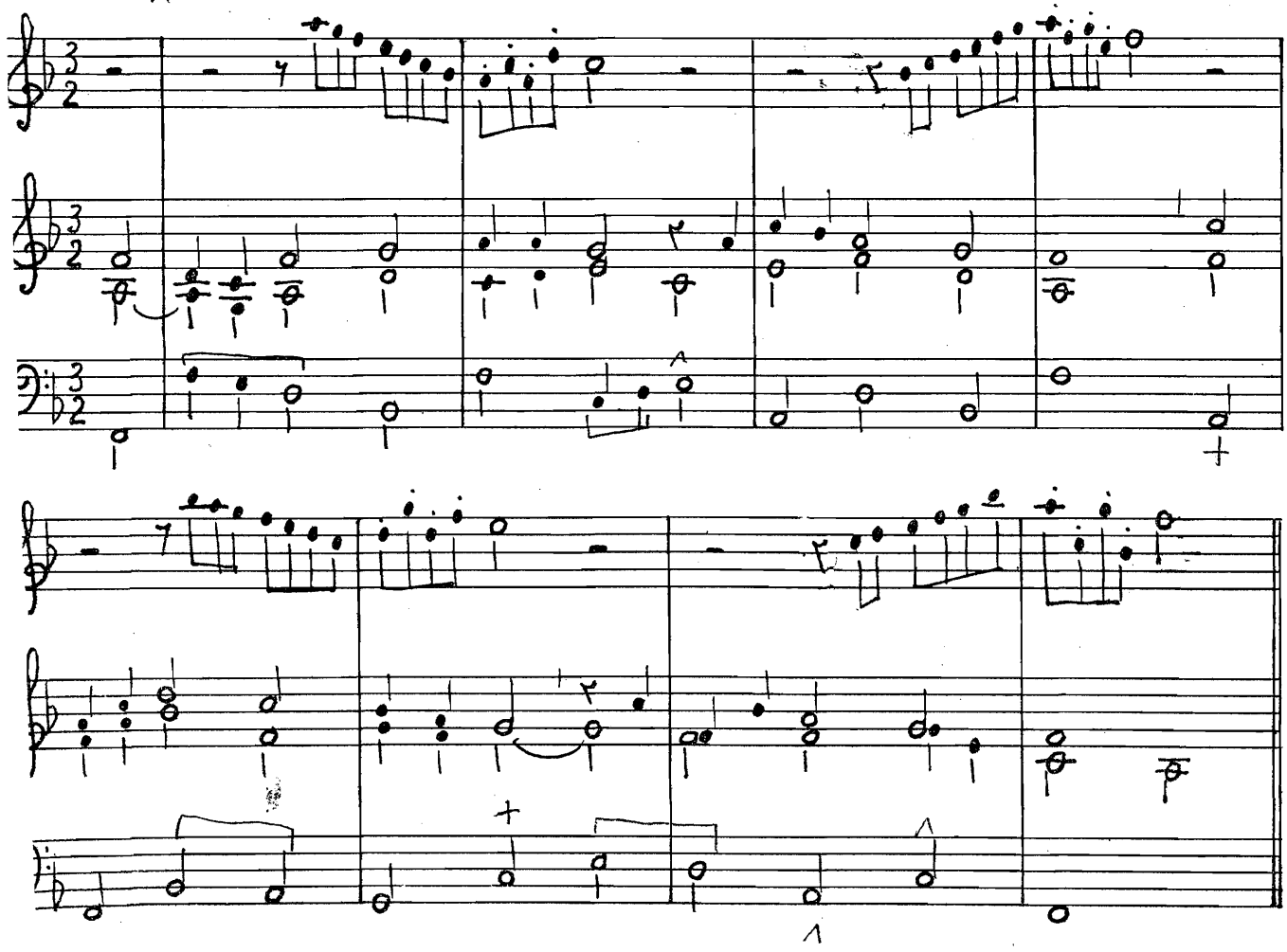

Digitised by the University of Pretoria, Library Services, 2011

B 8. Herr Gott dich loben alle wir (115)

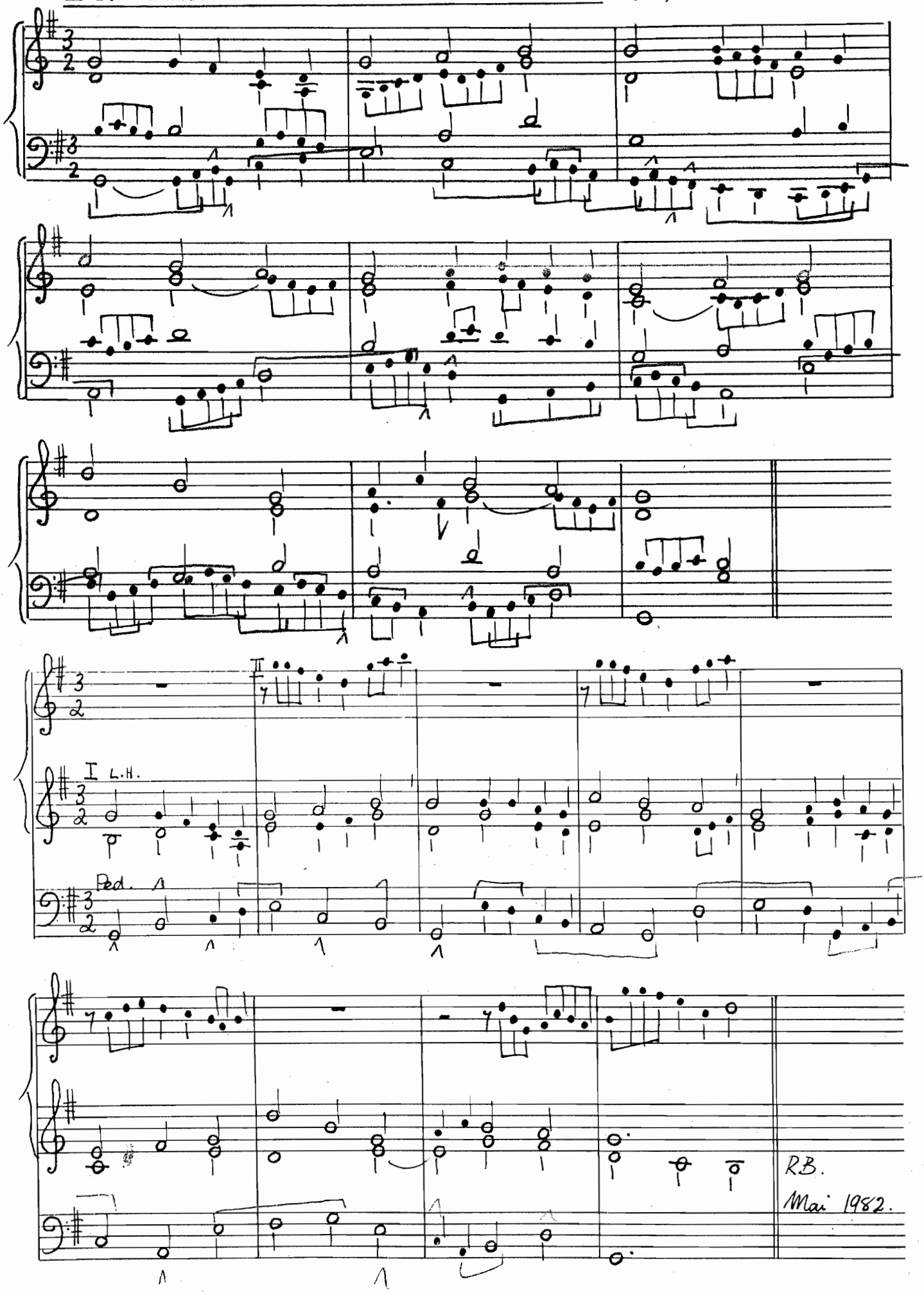

Digitised by the University of Pretoria, Library Services, 2011

B.4. Nun jauchzt dem Herren alle Welt (187)

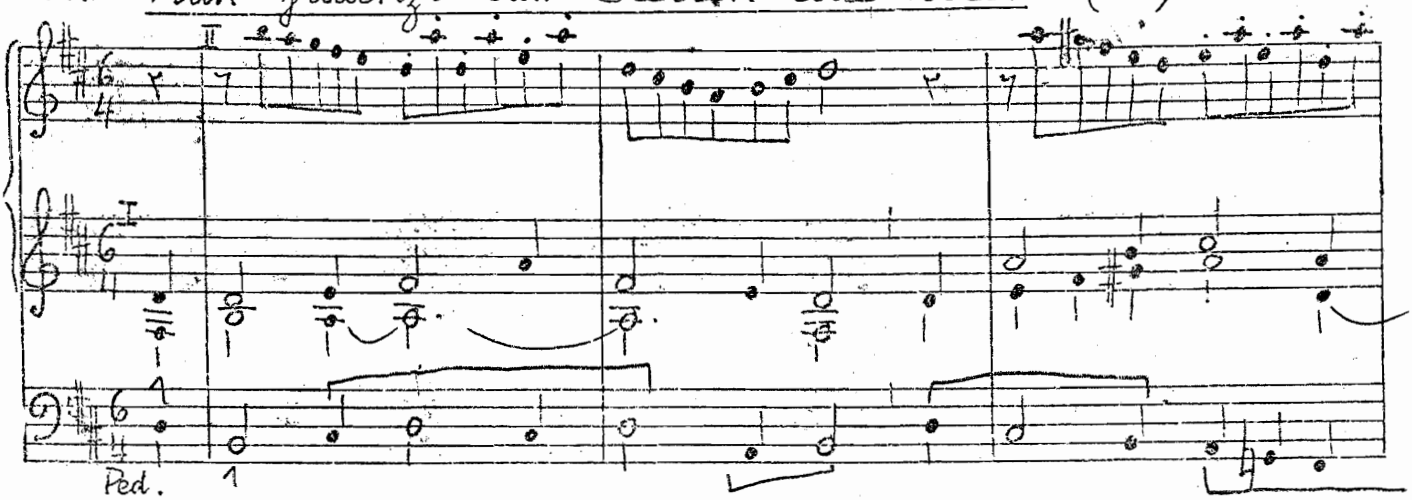

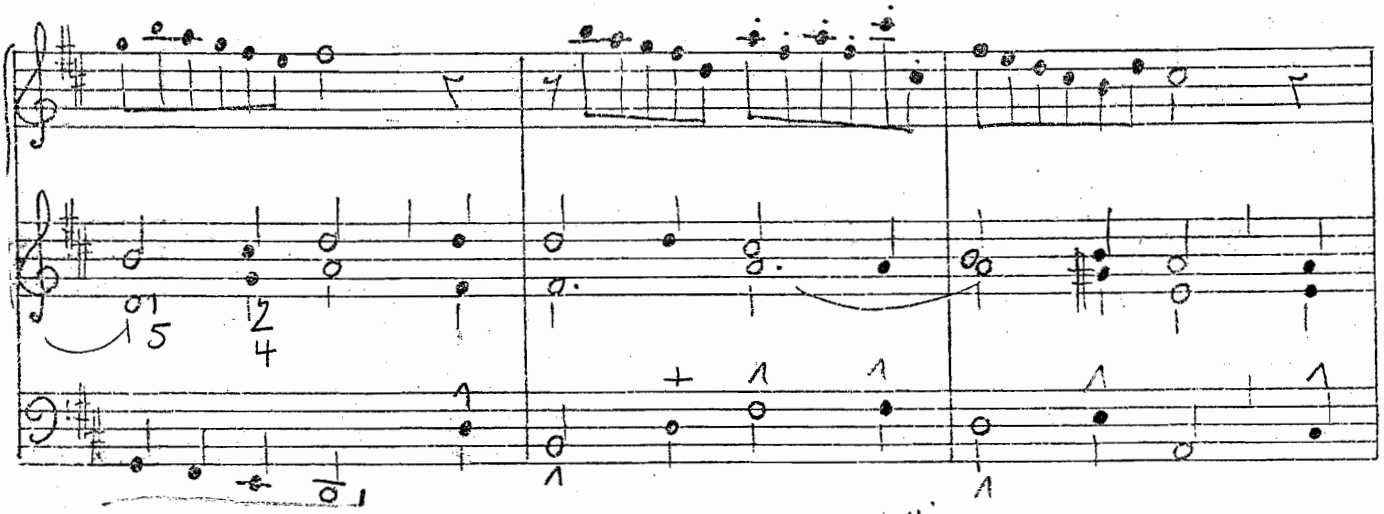

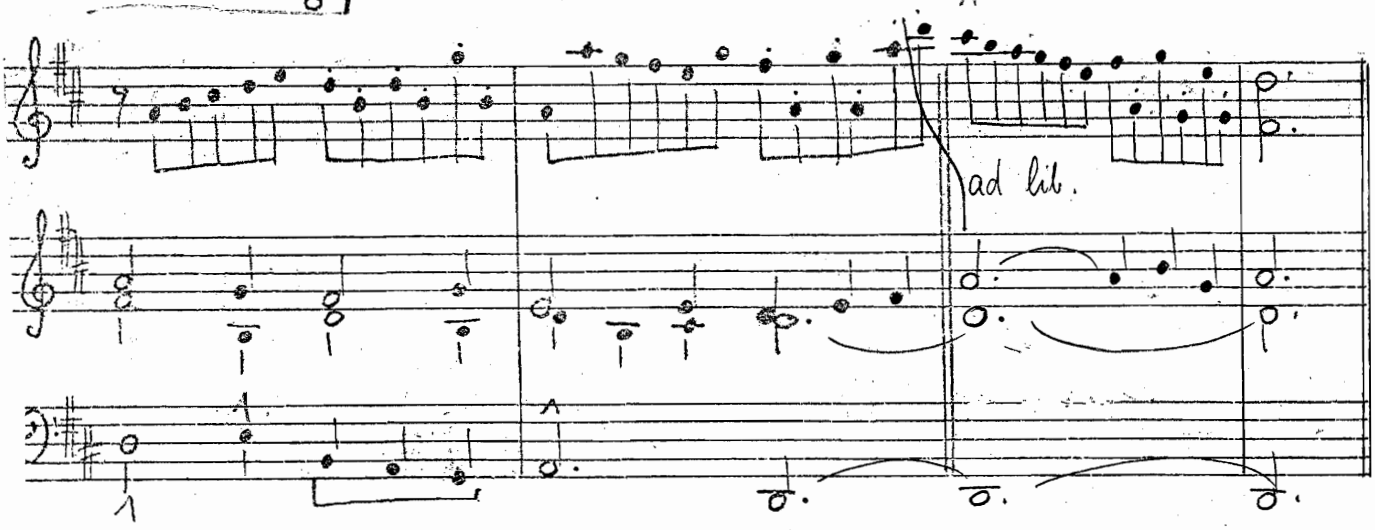

R.B. Mai 1982

Digitised by the University of Pretoria, Library Services, 2011

B 10. Aus meines Herzens Grunde (341)

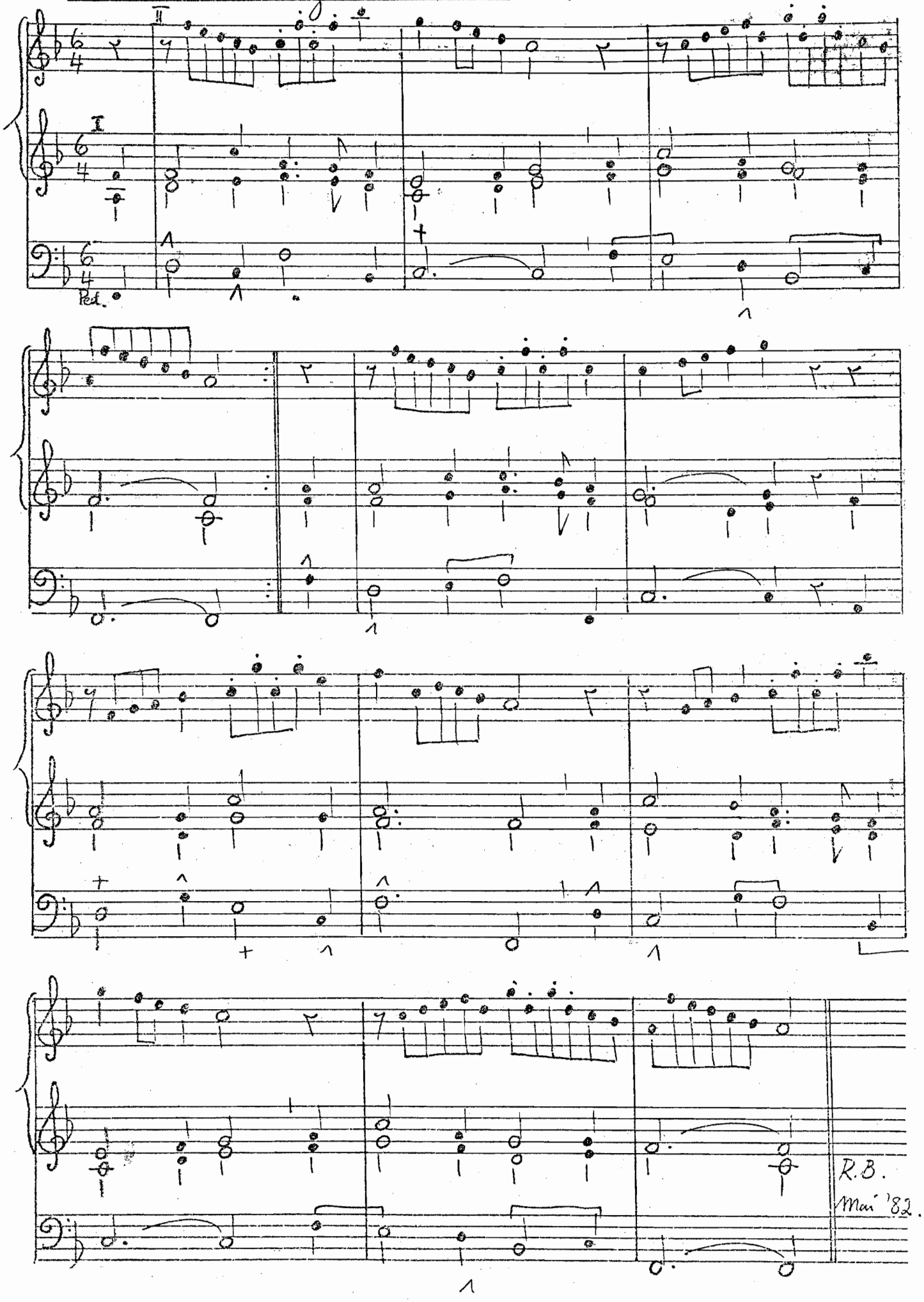

Digitised by the University of Pretoria, Library Services, 2011

Aus meines Herzens Grunde (341) B11. Aus meines Herzens Grunde

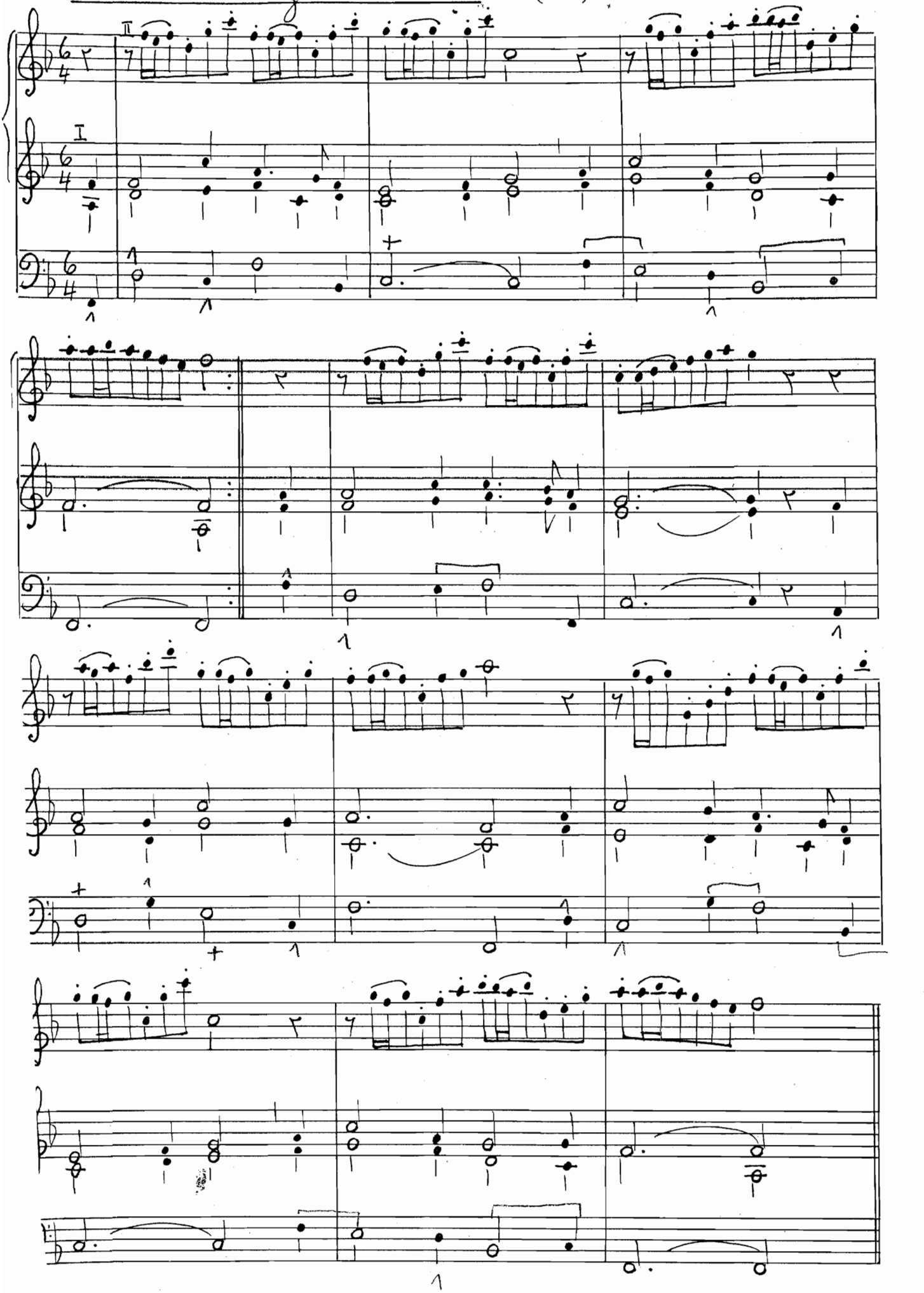

RB. Juni 1982.

Digitised by the University of Pretoria, Library Services, 2011

B 12. Lobe den Herren den mächtigen König der Ehren (234)

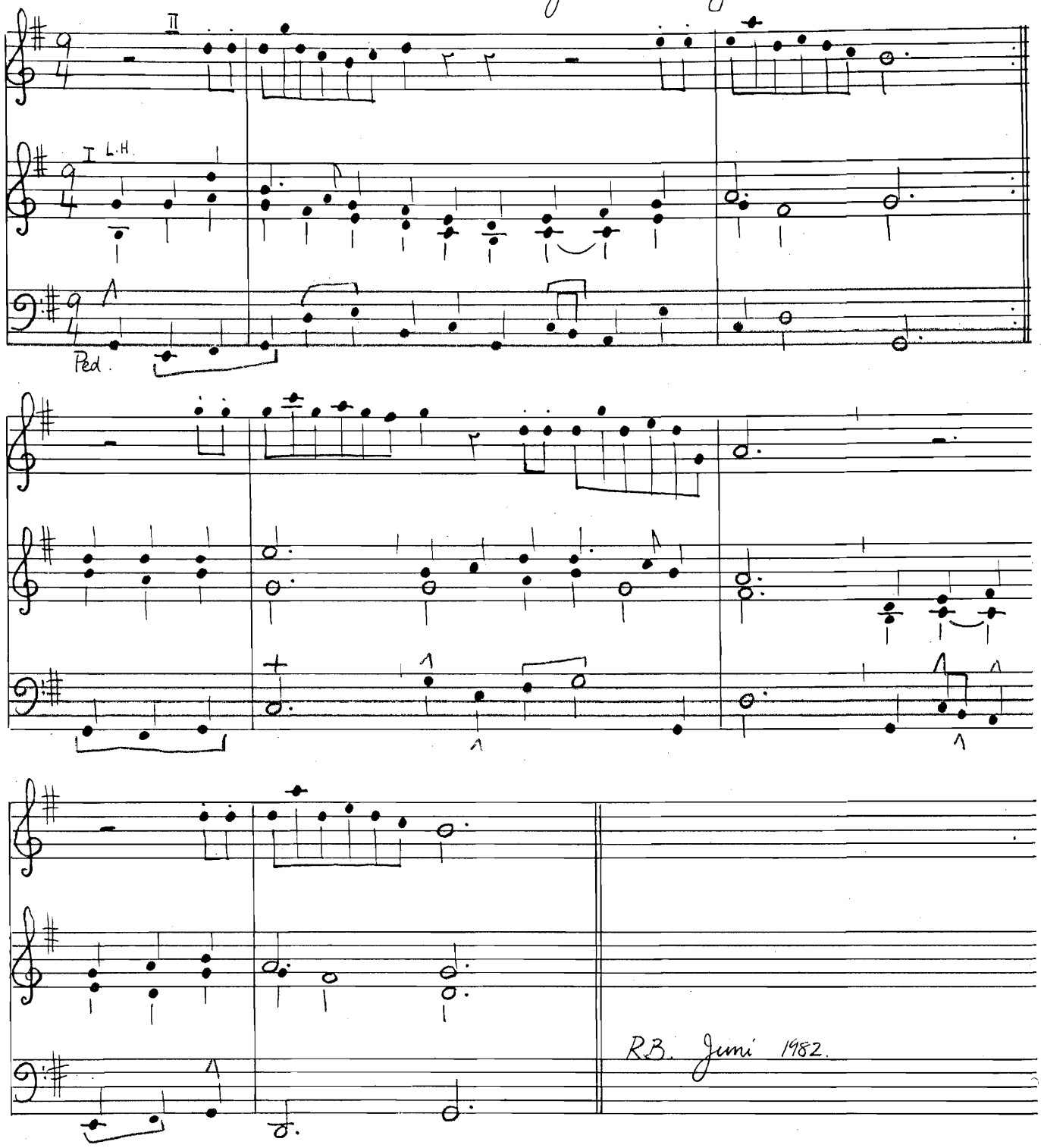

Digitised by the University of Pretoria, Library Services, 2011

B 13. Nun lasst uns Gott dem Herren (227)

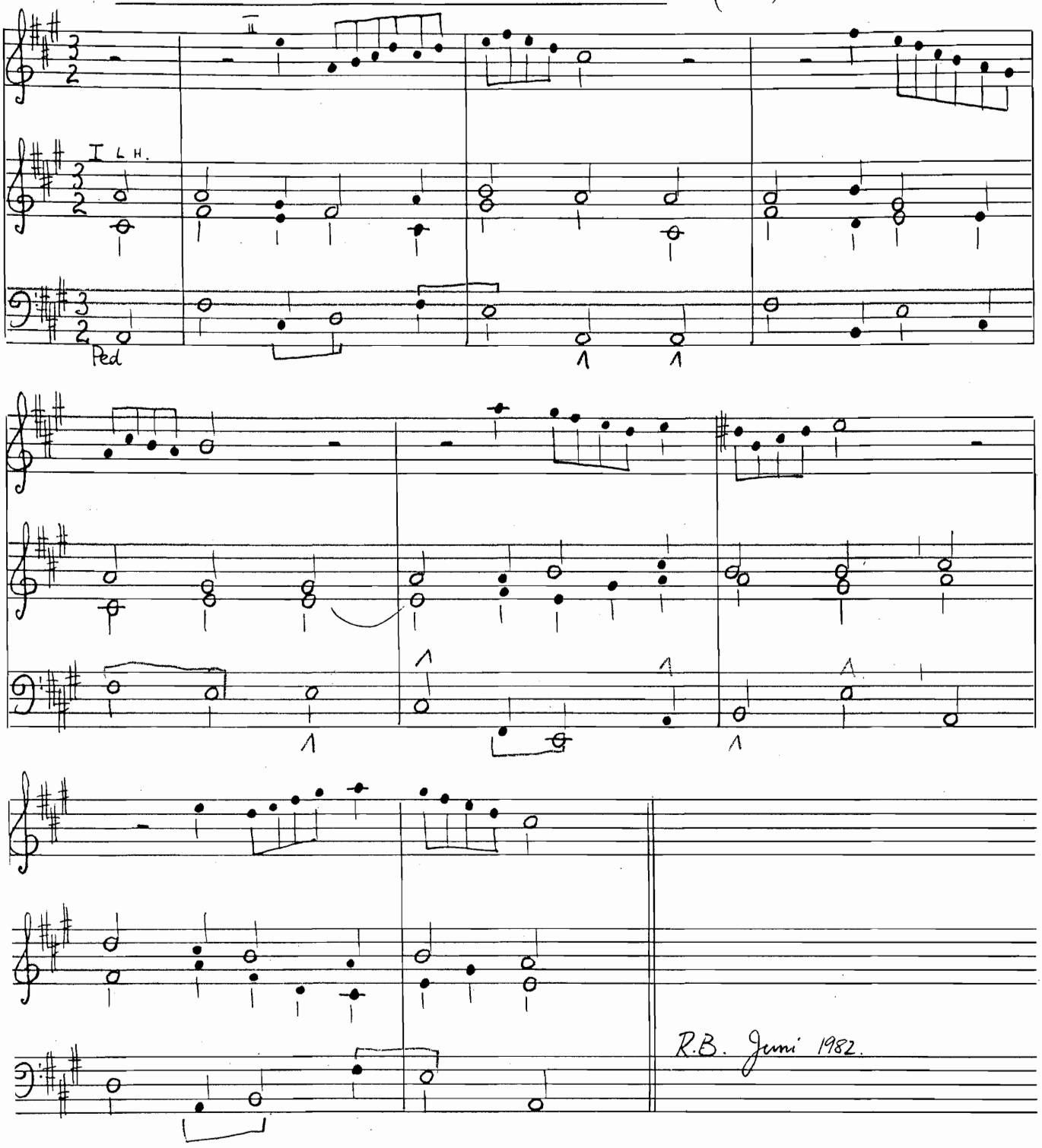

Digitised by the University of Pretoria, Library Services, 2011

B 15 Jauchzt alle Lande (181)

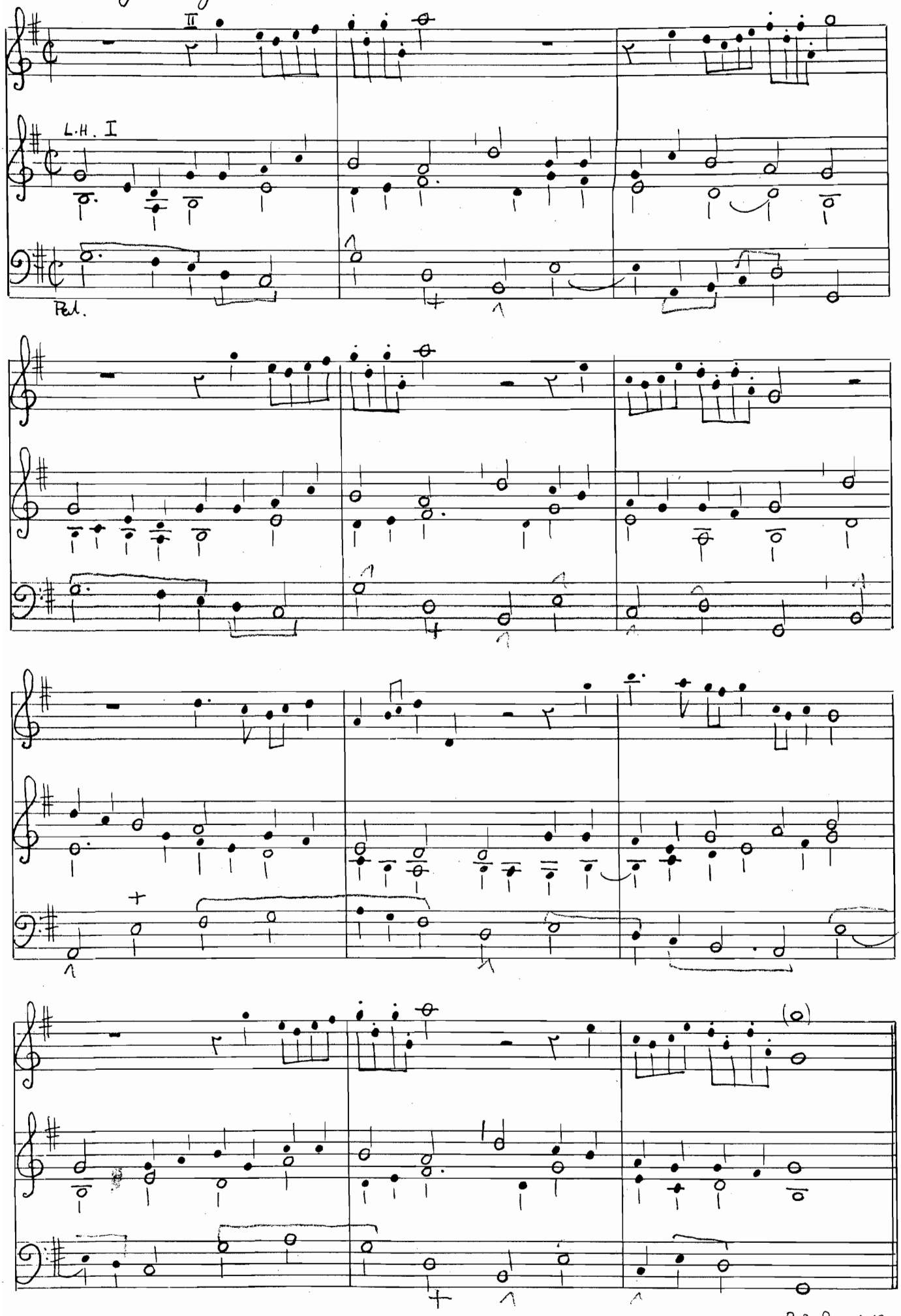

R.B. Juni 1982.

Digitised by the University of Pretoria, Library Services, 2011

B 14. In dir ist Freude (288)

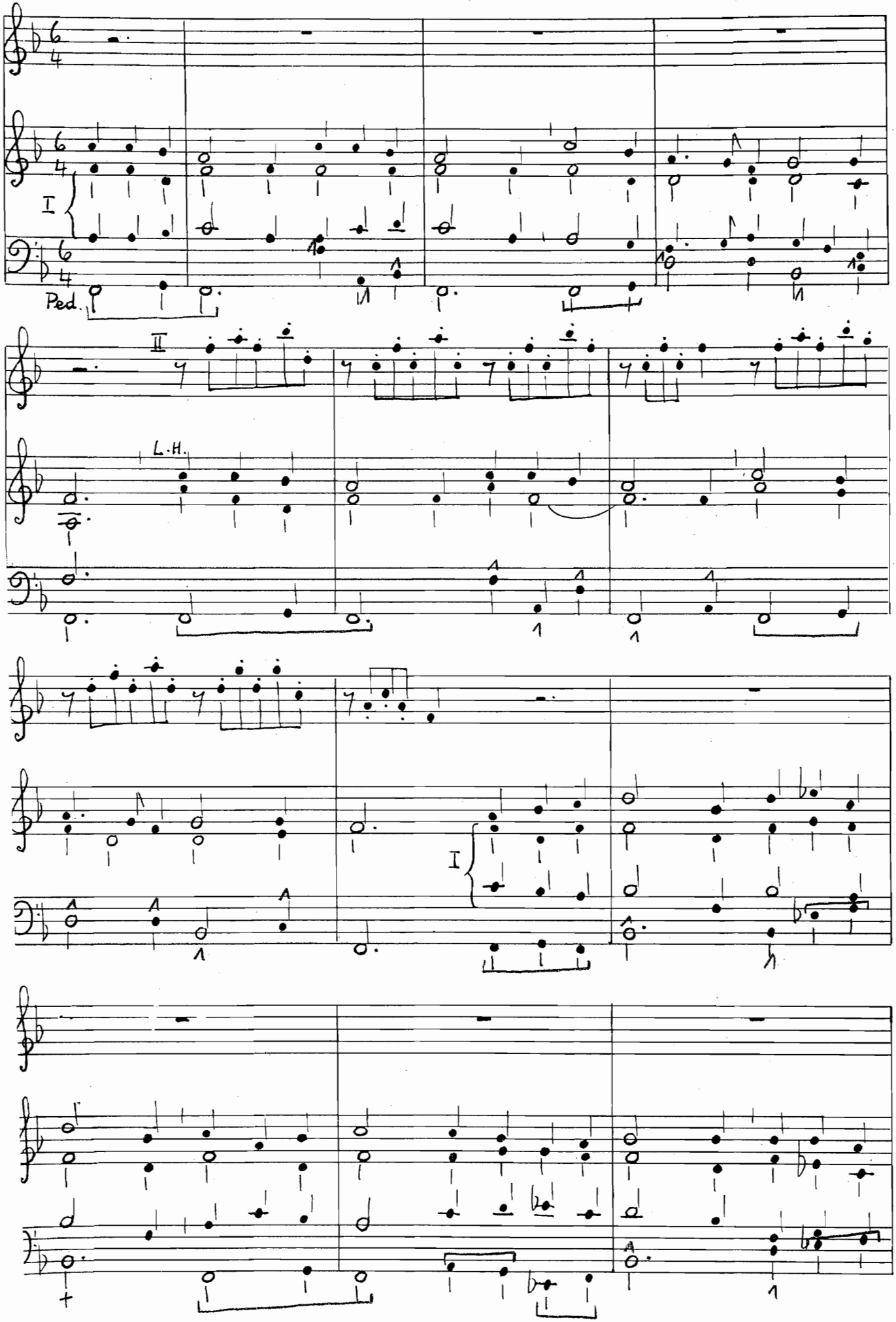

Digitised by the University of Pretoria, Library Services, 2011

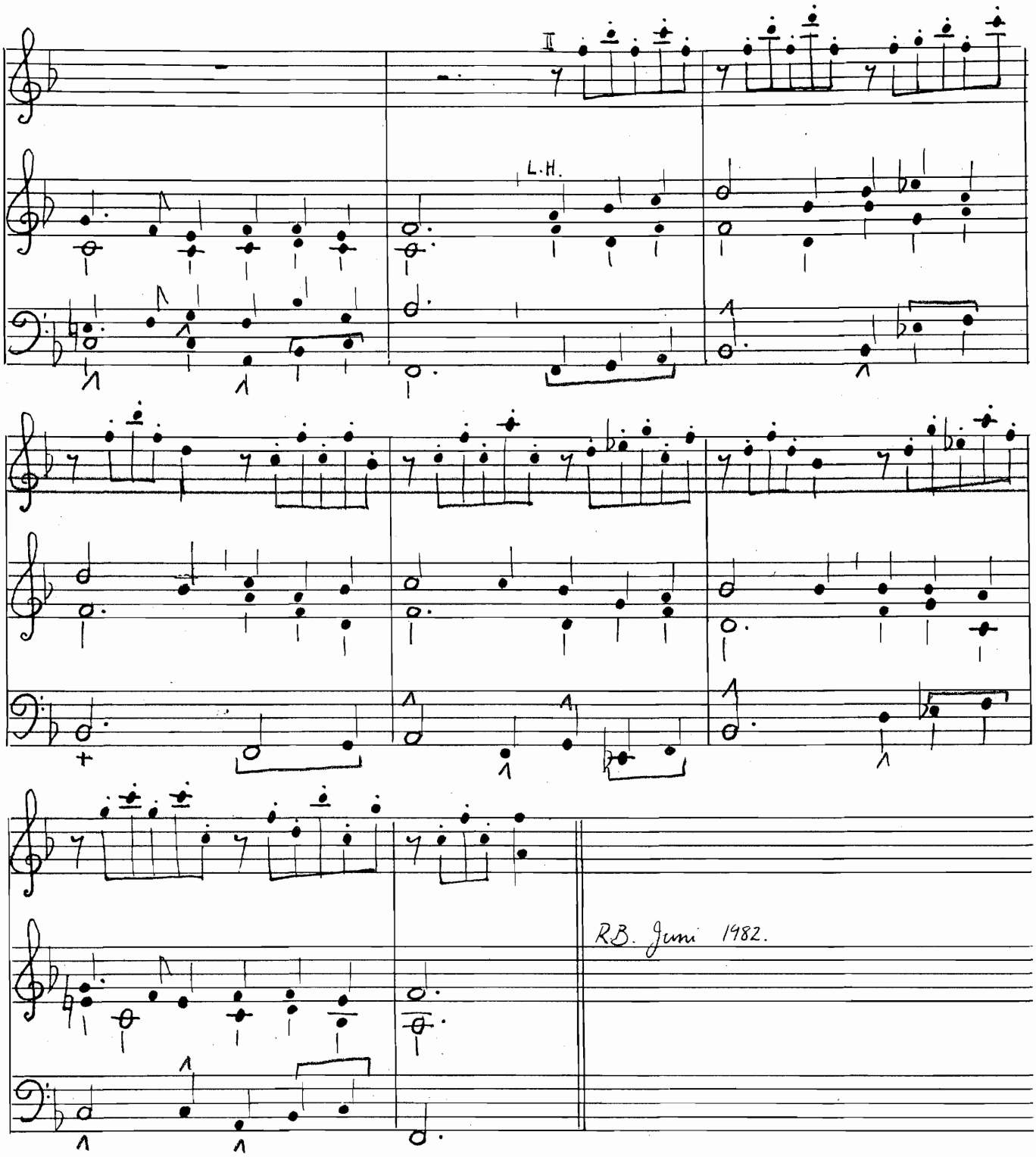

Digitised by the University of Pretoria, Library Services, 2011

... tausend Zungen hätte (238) B16. O, dass ich tausend Zungen hätte

1. 2.

B 19. O Gott du frommer Gott

RB.

Für Ernst zum Geburtstag - 1. Juli 1982.

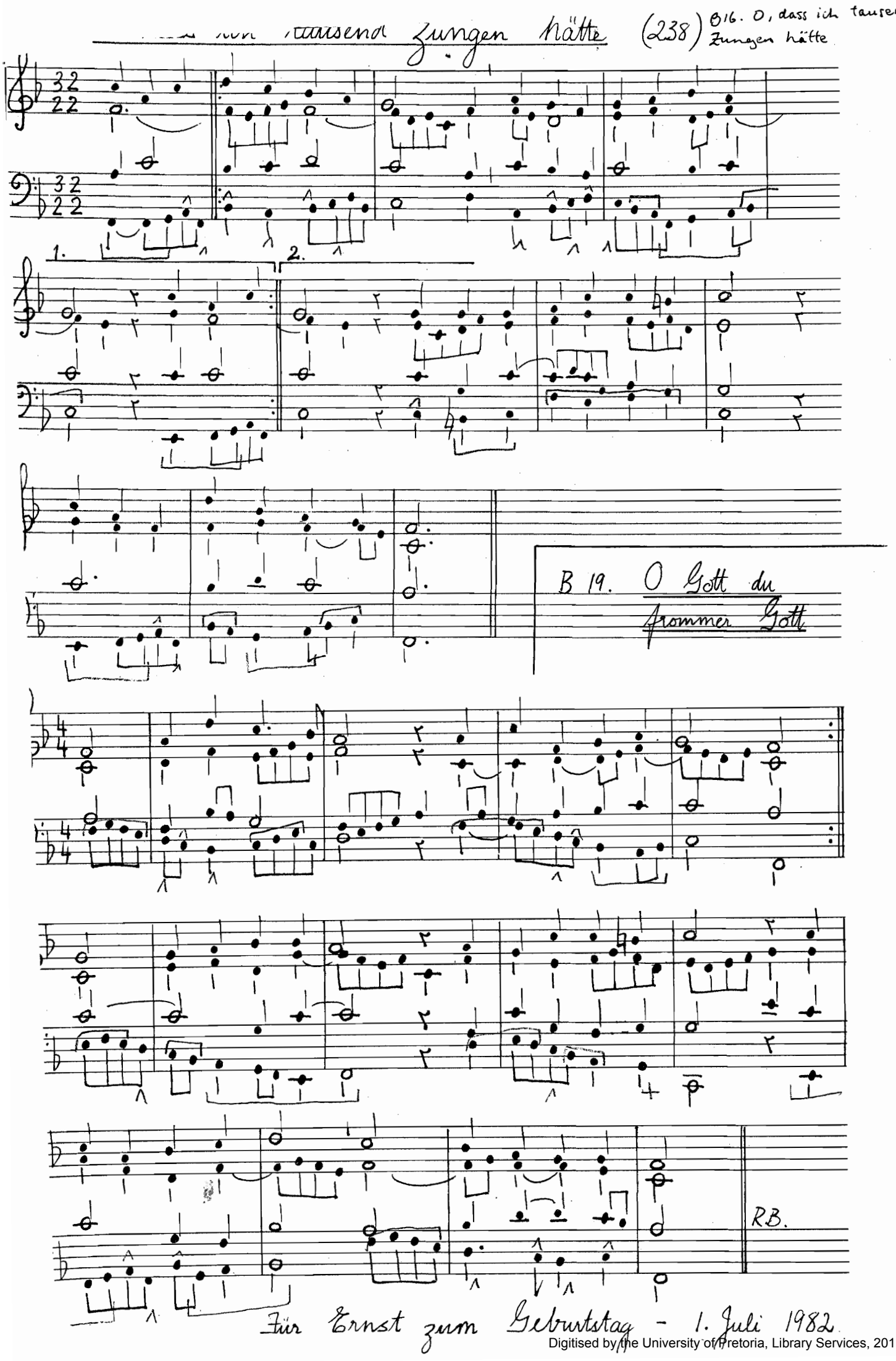

Digitised by the University of Pretoria, Library Services, 2011

B 17. Ist Gott für mich so. Arete (250)

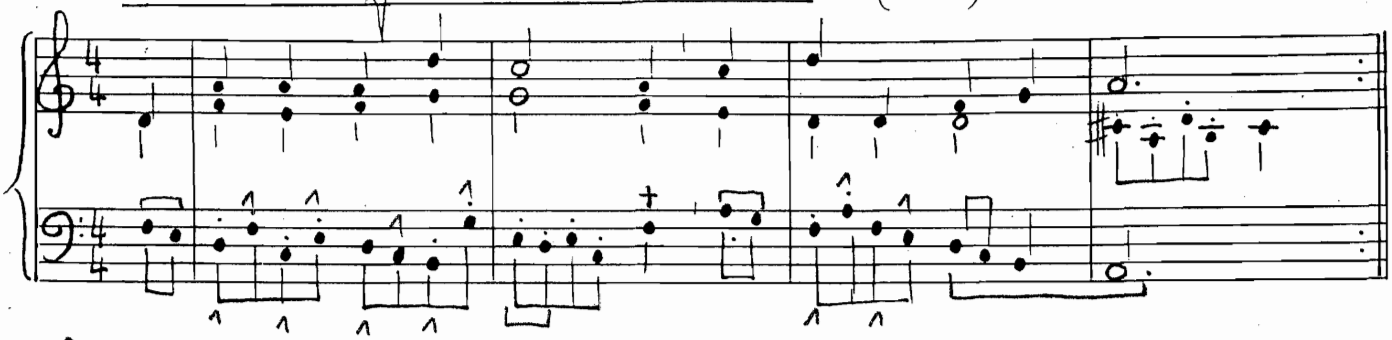

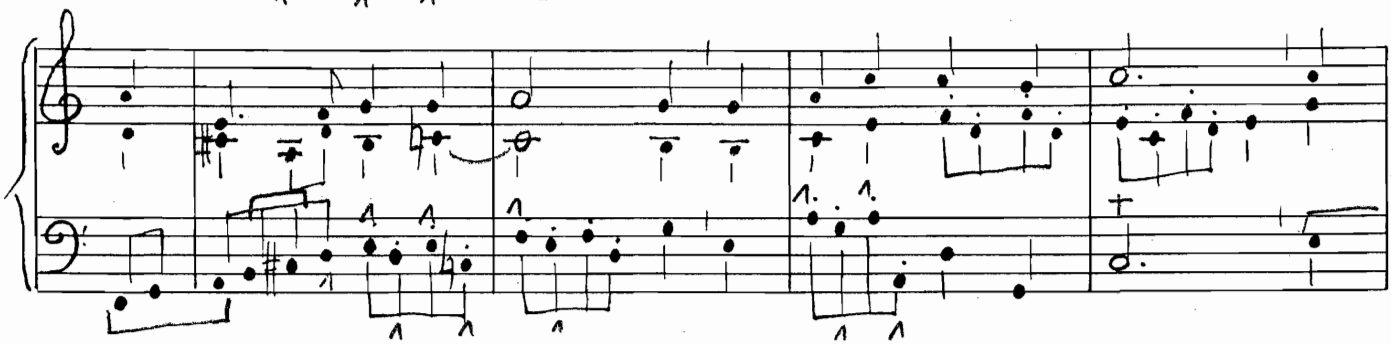

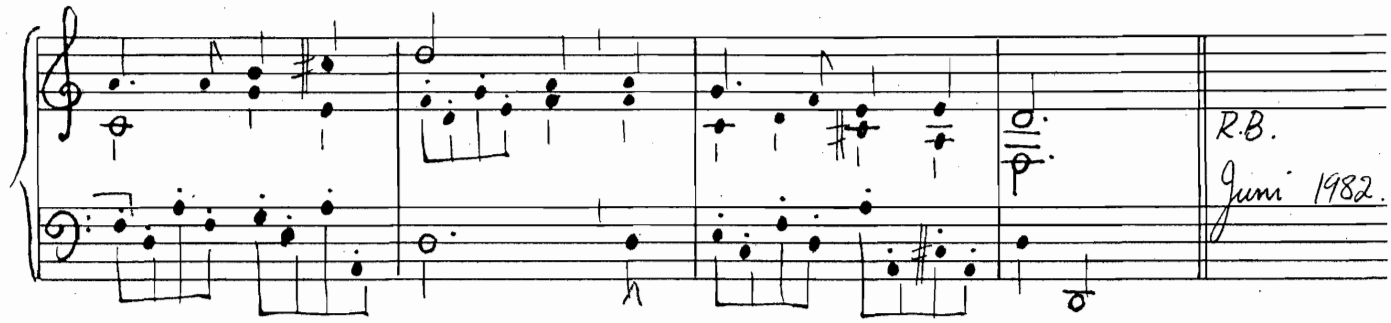

B 18.
Ach bleib
mit
deiner Gnade

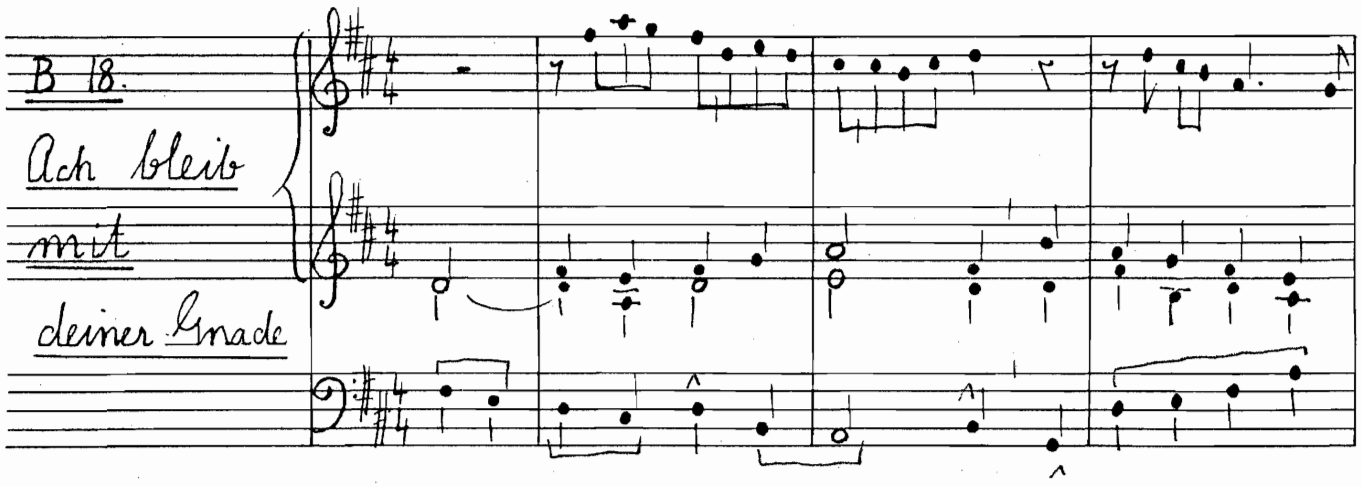

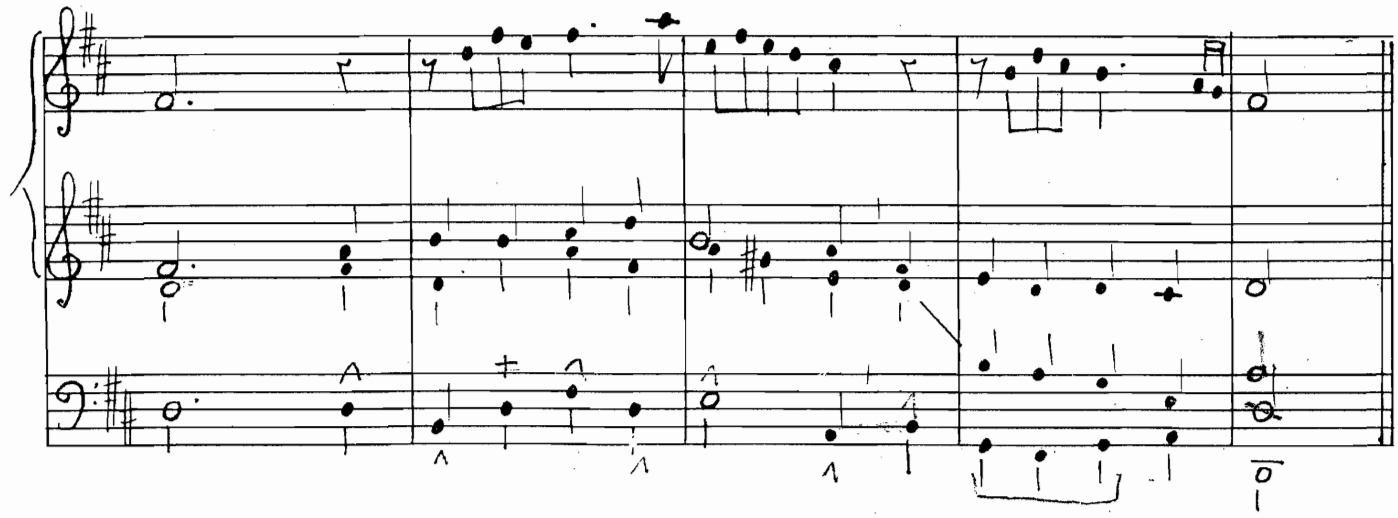

Digitised by the University of Pretoria, Library Services, 2011

B 20. Mein schönste Zier (358)

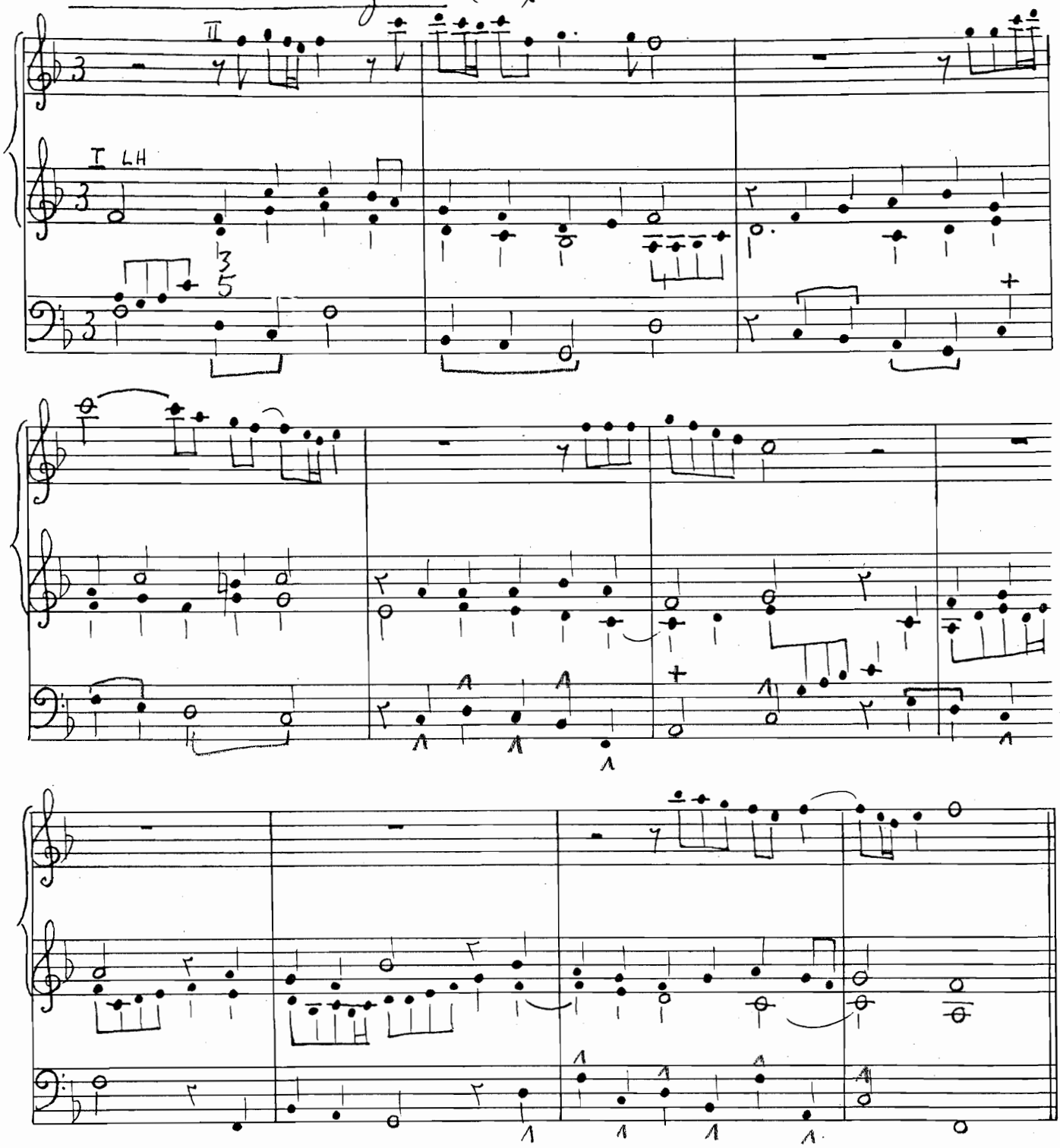

R.B. Juli 1982.

Digitised by the University of Pretoria, Library Services, 2011

B 22. Nun lob mein Seel den Herren (188)

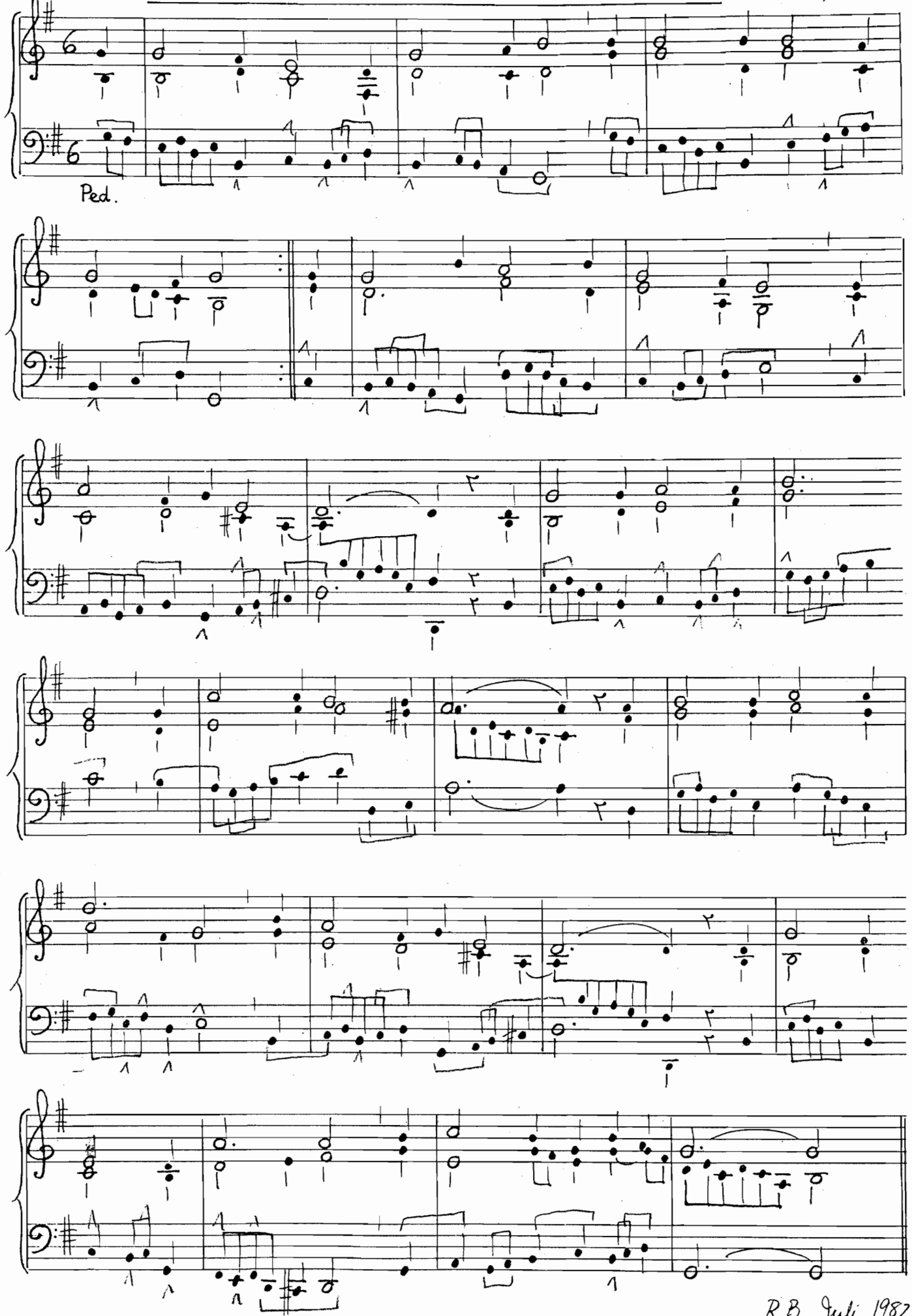

R.B. Juli 1982

Digitised by the University of Pretoria, Library Services, 2011

B 21. Nun lob mein Seel den Herren (188)

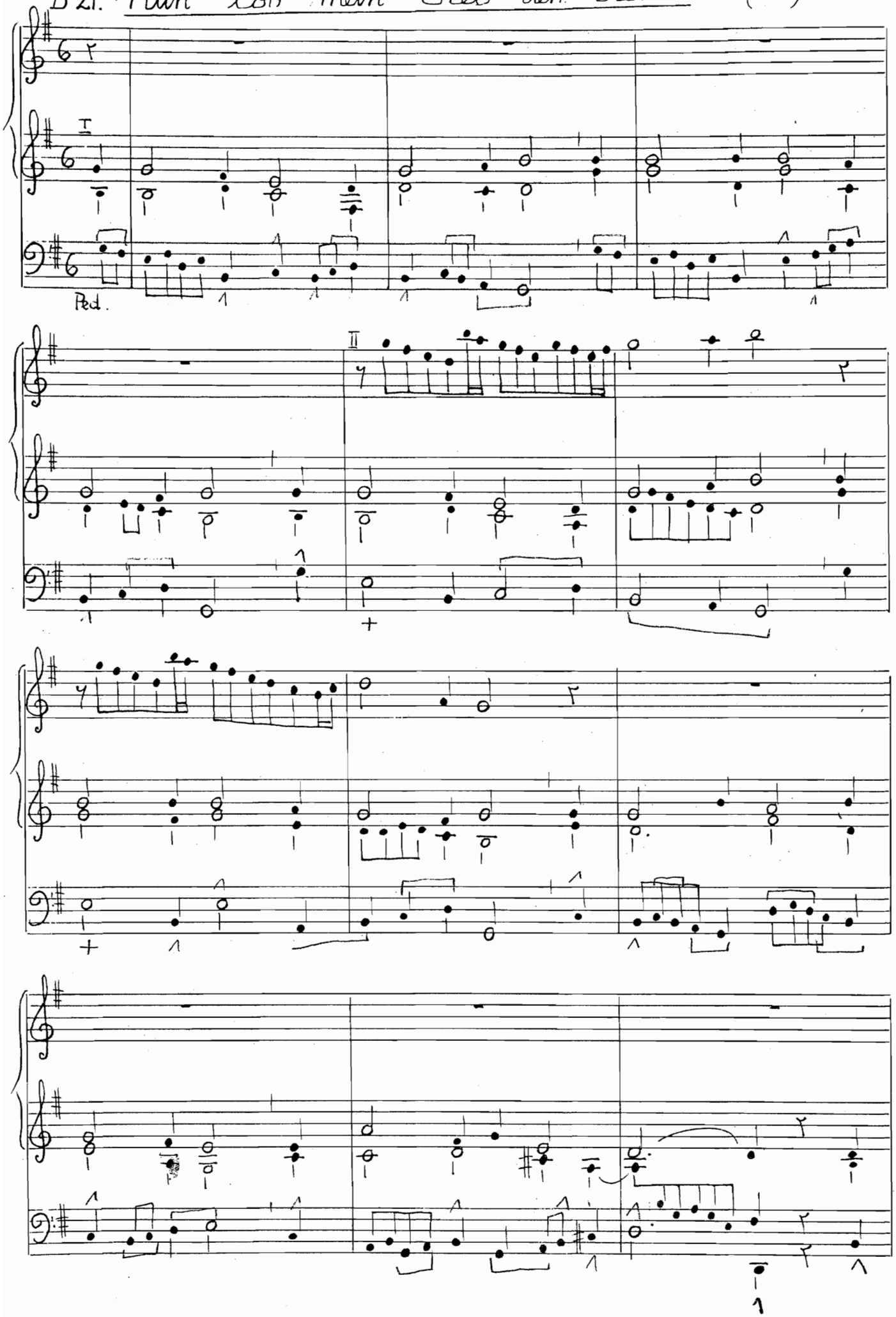

Digitised by the University of Pretoria, Library Services, 2011

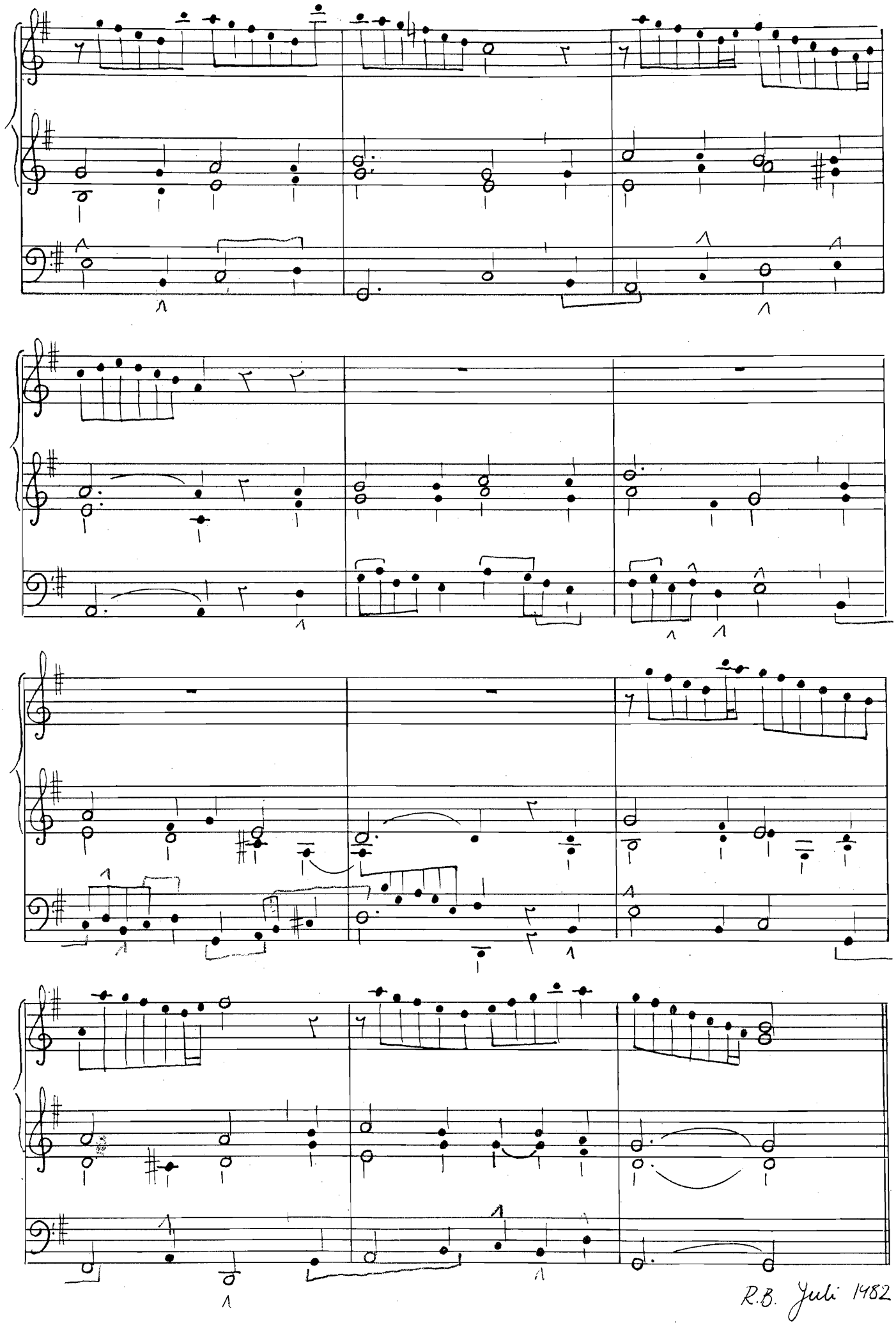

Digitised by the University of Pretoria, Library Services, 2011

B 23. Zeuch ein zu deinen Toren (105)

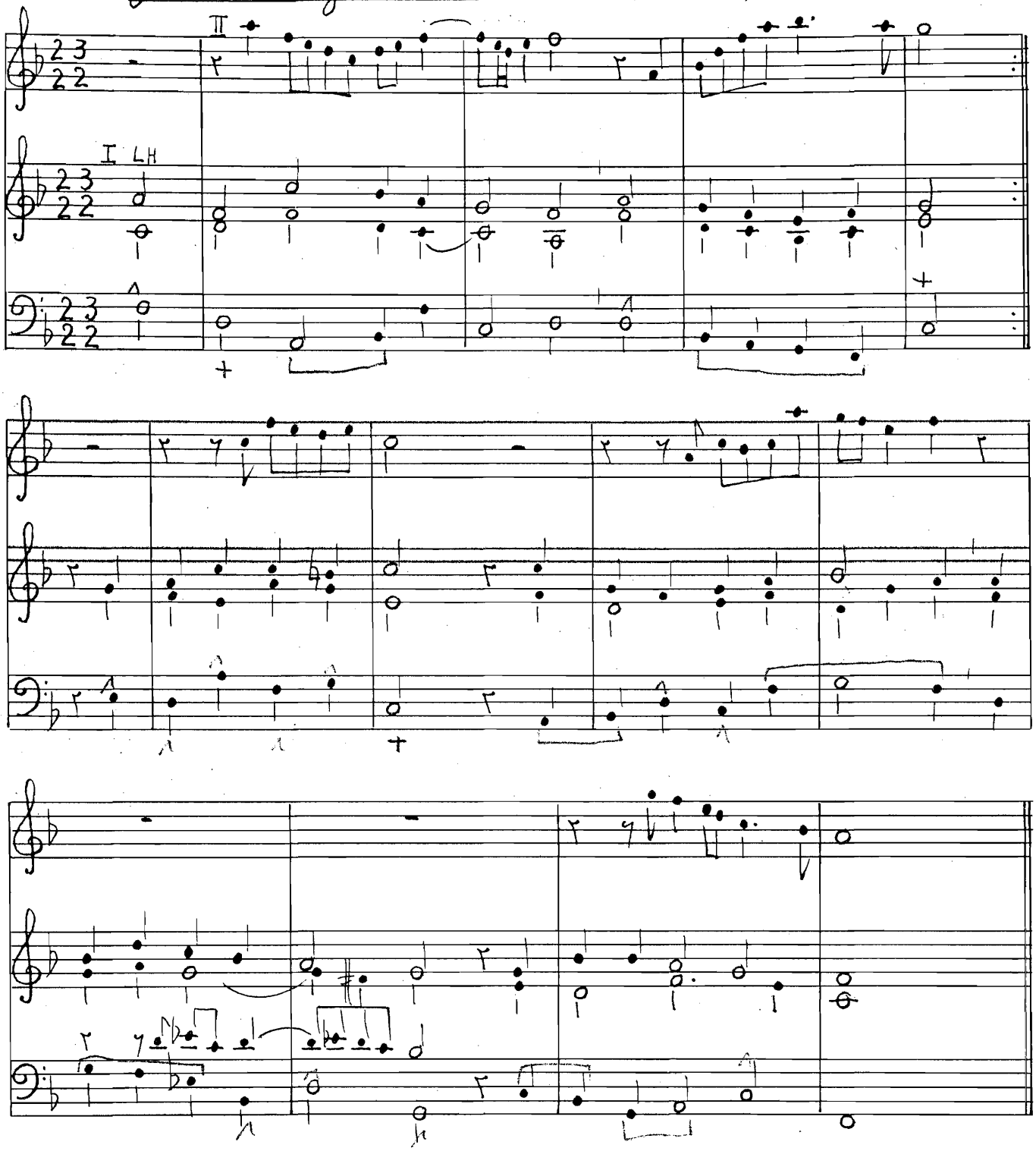

R.B. Juli 1982

Digitised by the University of Pretoria, Library Services, 2011

B 24 Zeuch ein zu deinen Toren (105)

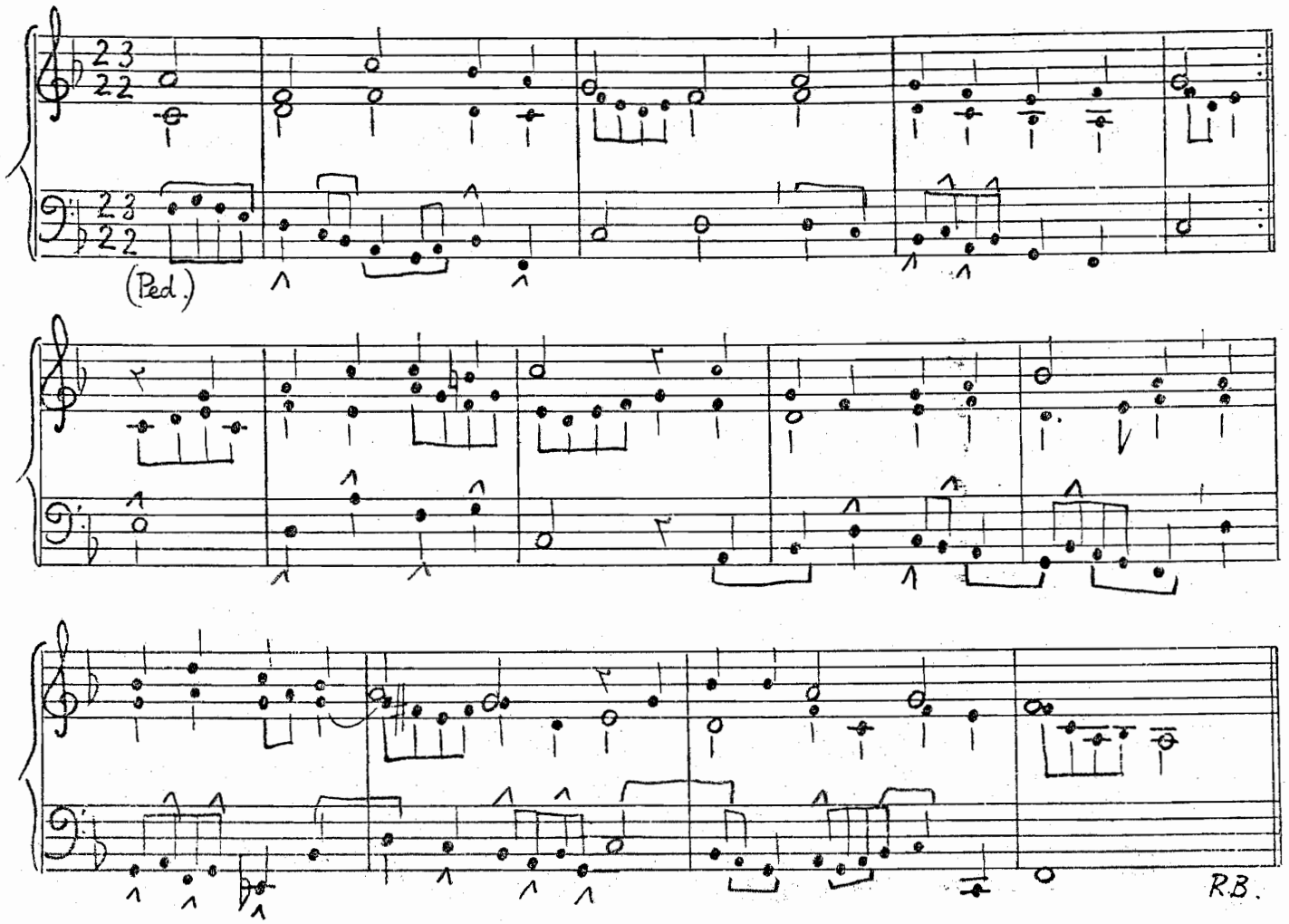

Digitised by the University of Pretoria, Library Services, 2011

B 25. Ich freu mich in dem Herren (427)

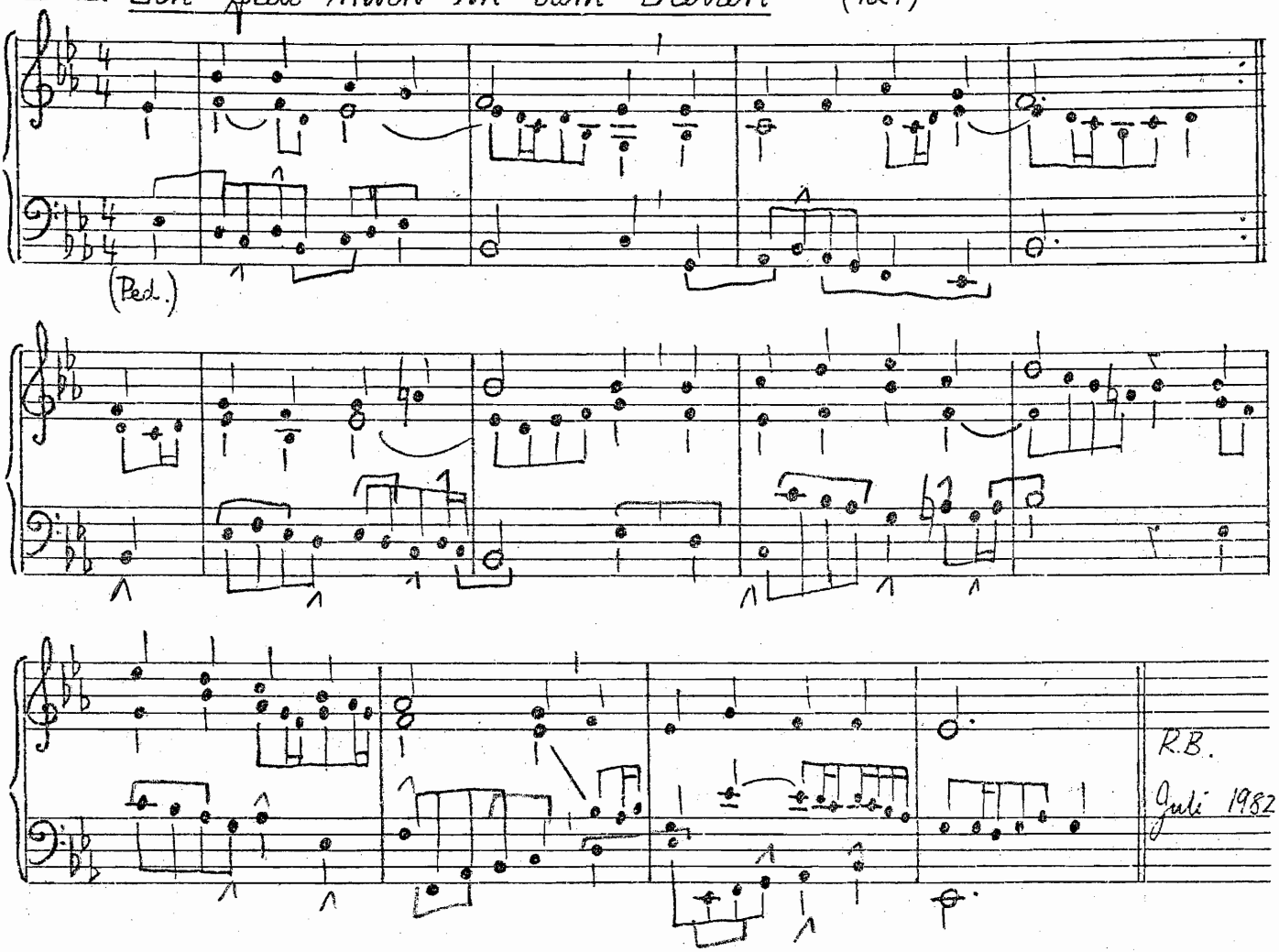

Digitised by the University of Pretoria, Library Services, 2011

B 26. Alles ist an Gottes Segen (300)

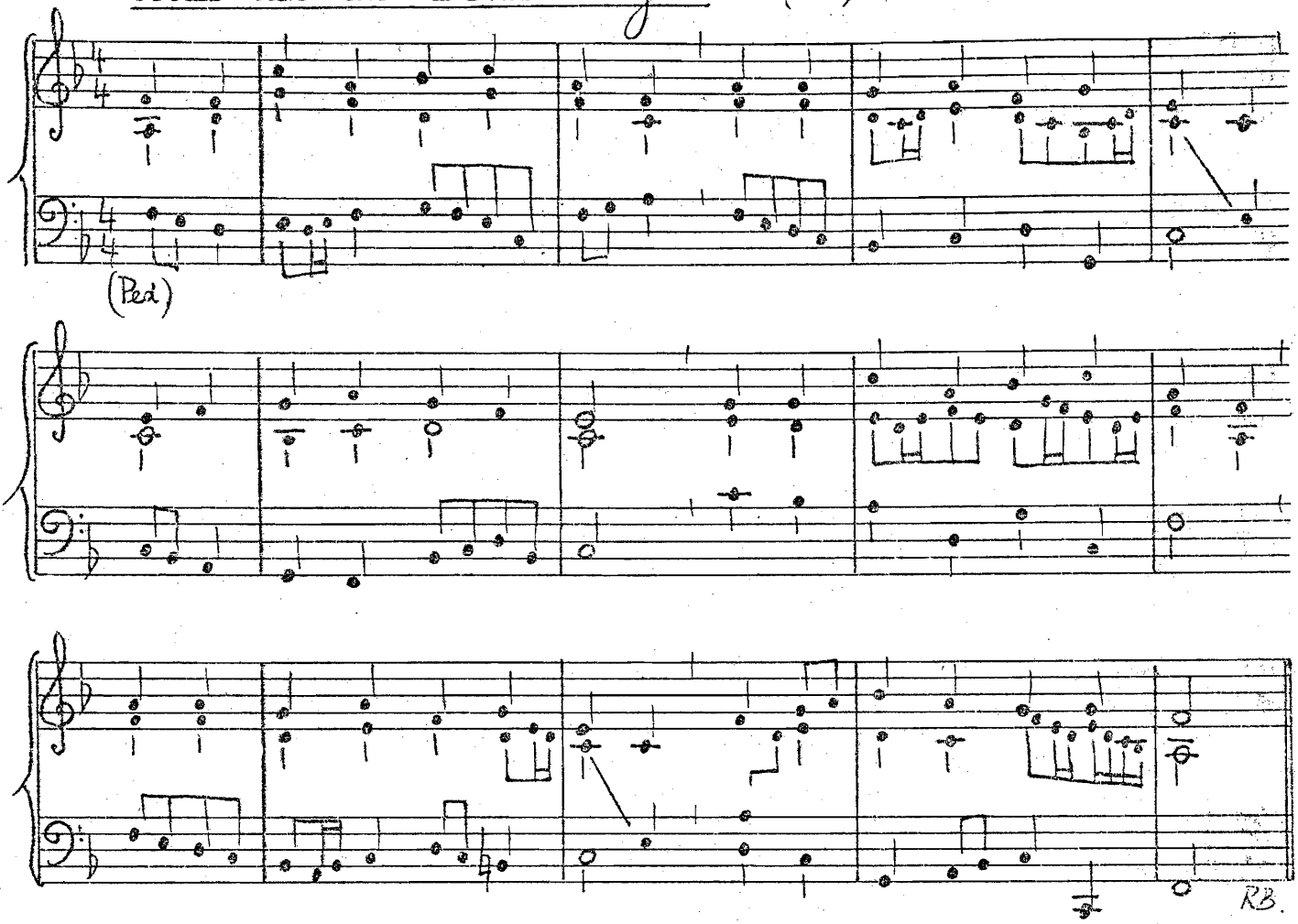

Digitised by the University of Pretoria, Library Services, 2011

B 27. Steht auf ihr lieben Kinderlein (338)

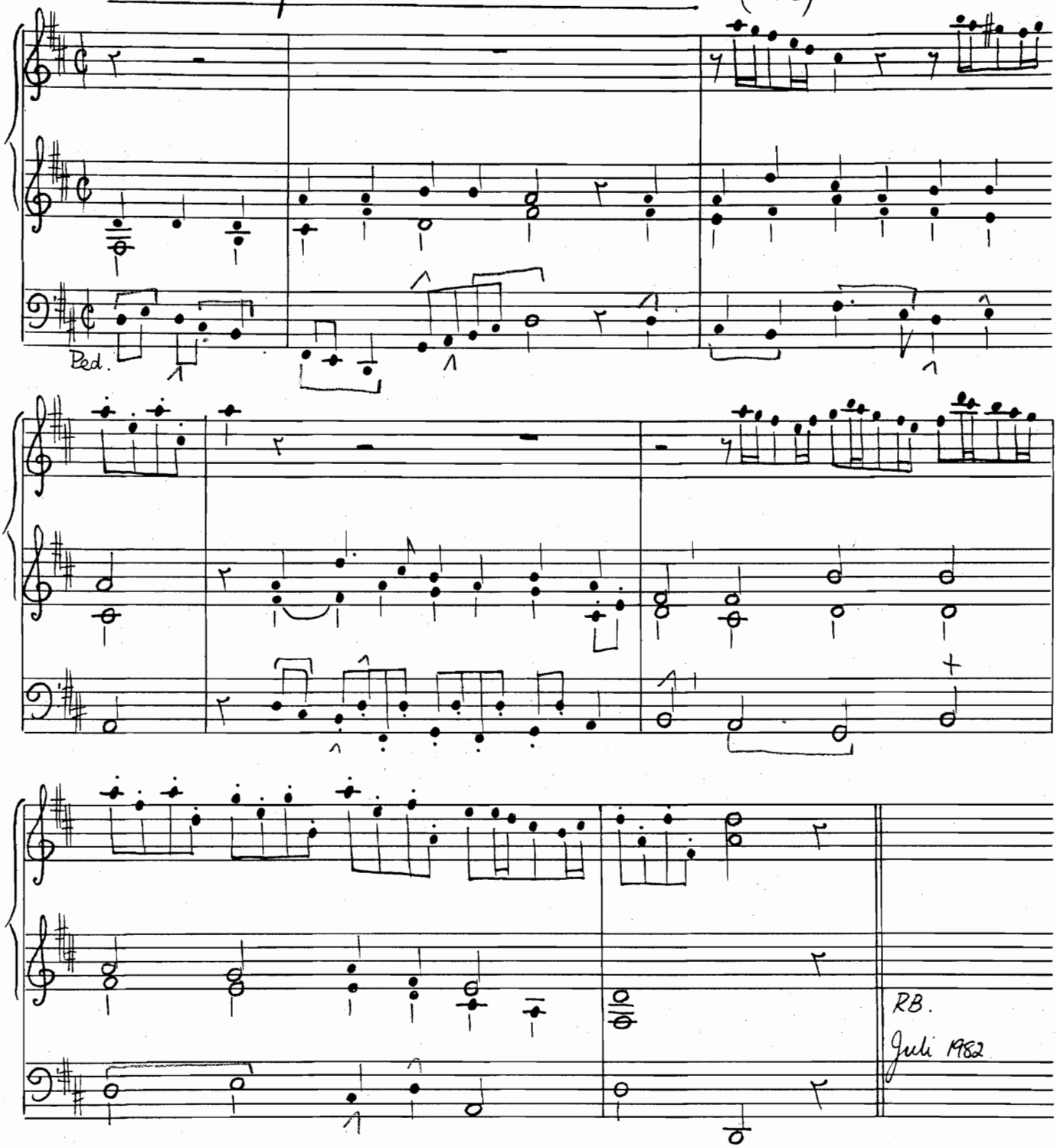

Digitised by the University of Pretoria, Library Services, 2011

B 28. Herz und Herz vereint zusammen (217)

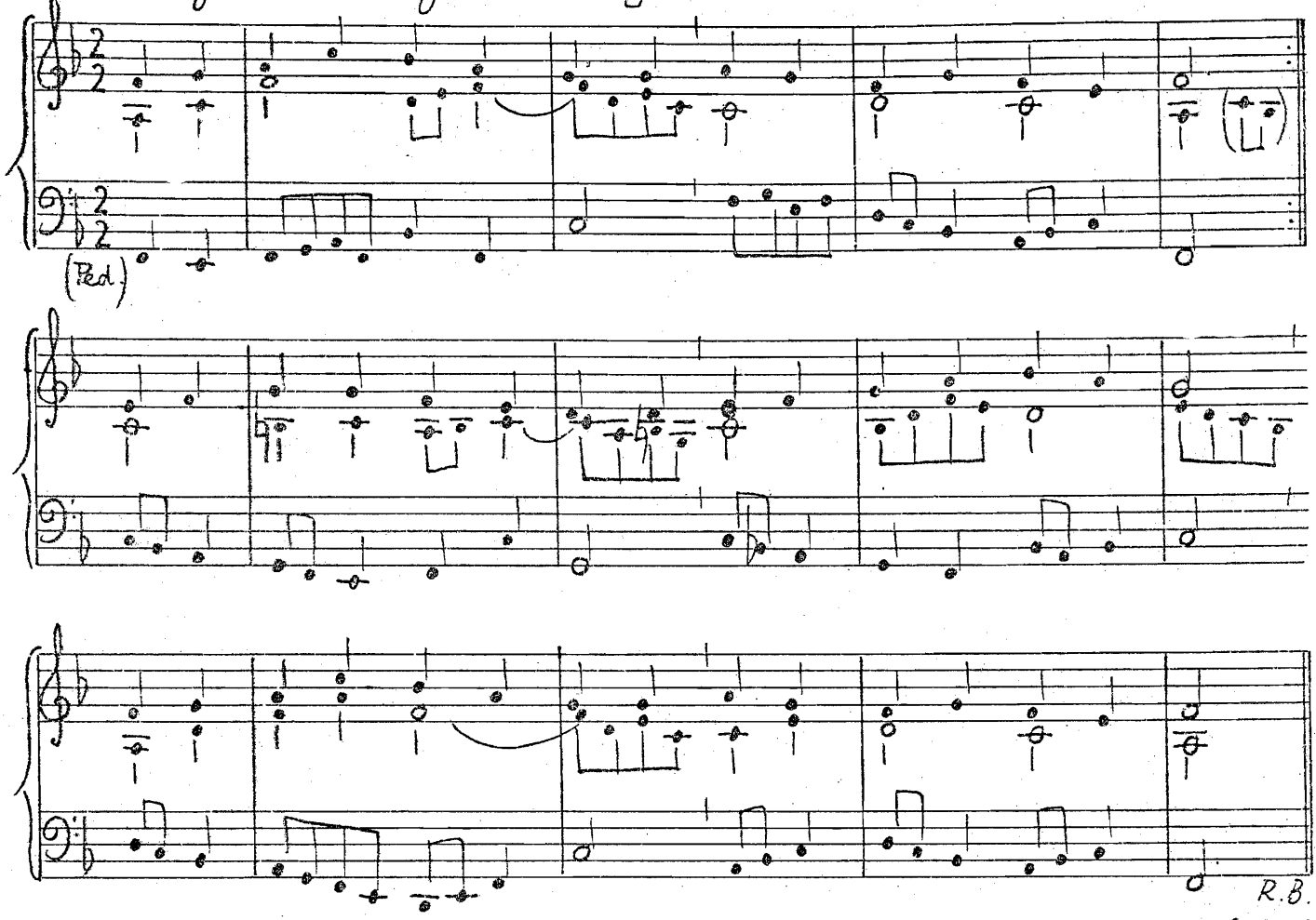

R.B.
Juli 1982

Digitised by the University of Pretoria, Library Services, 2011

B 29. Nun jauchzt dem Herrn alle Welt (187)

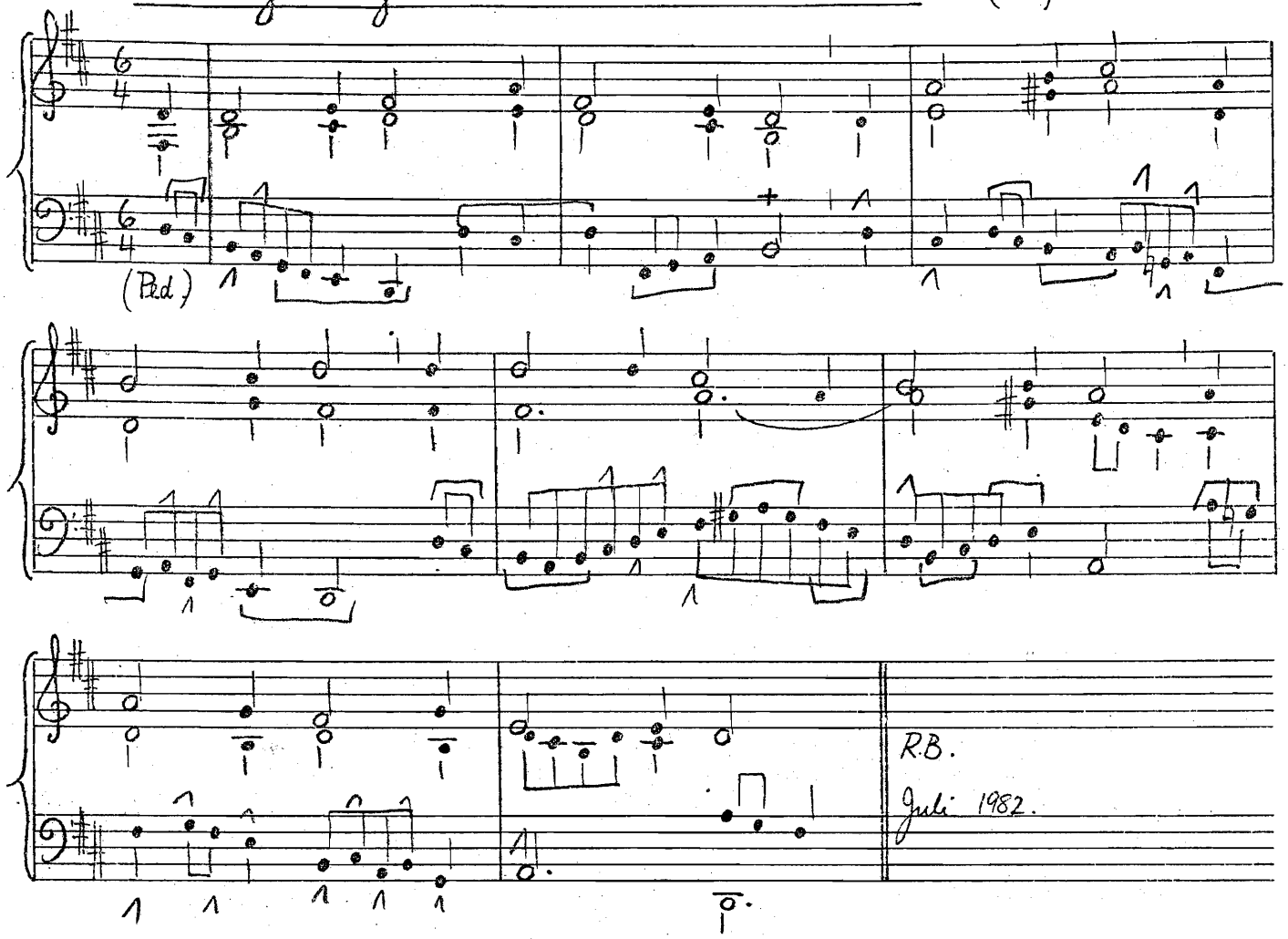

Digitised by the University of Pretoria, Library Services, 2011

B 30. Nun lasst uns Gott dem Herren (227)

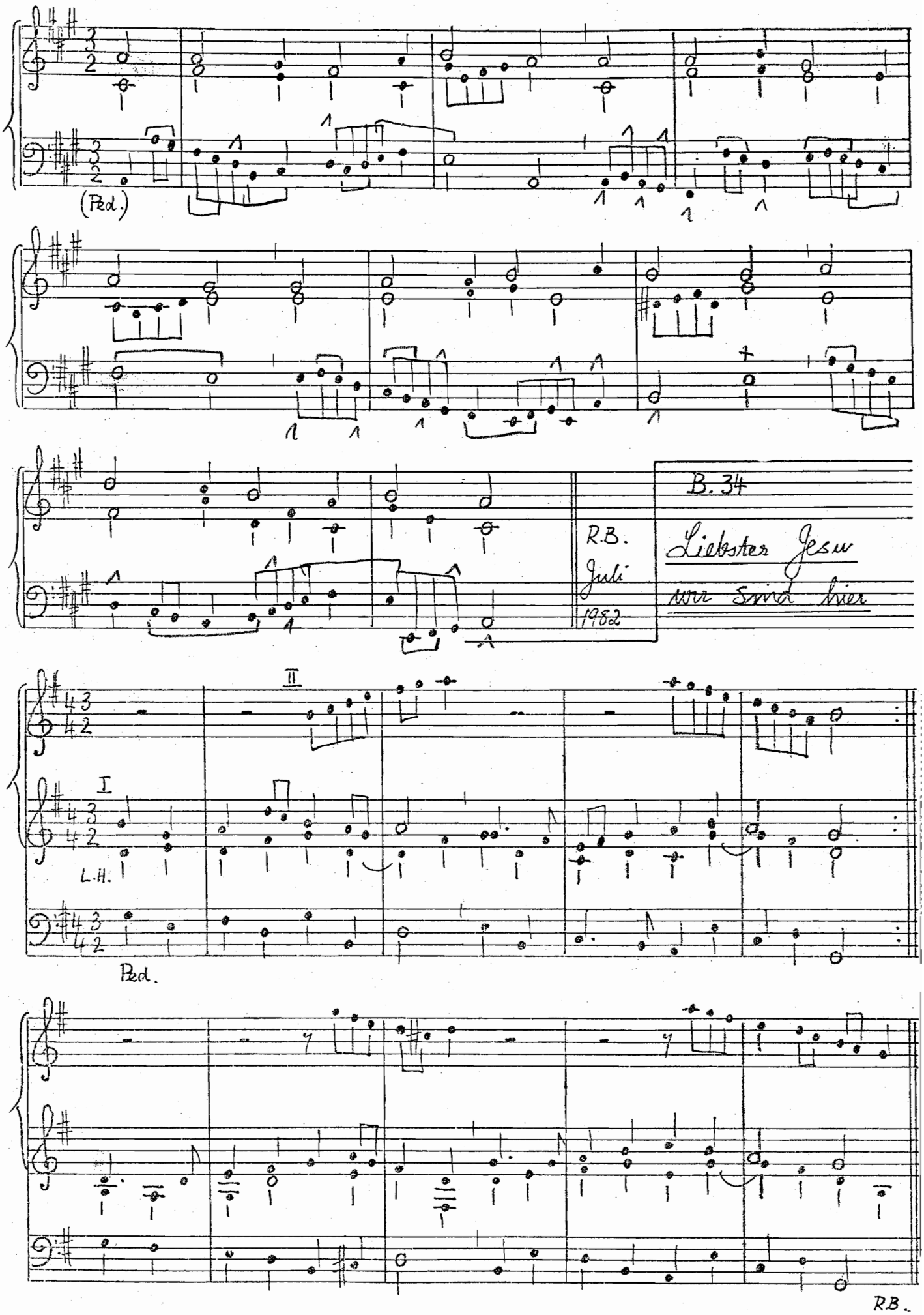

Digitised by the University of Pretoria, Library Services, 2011

B 31. Nun danket alle Gott I (228)

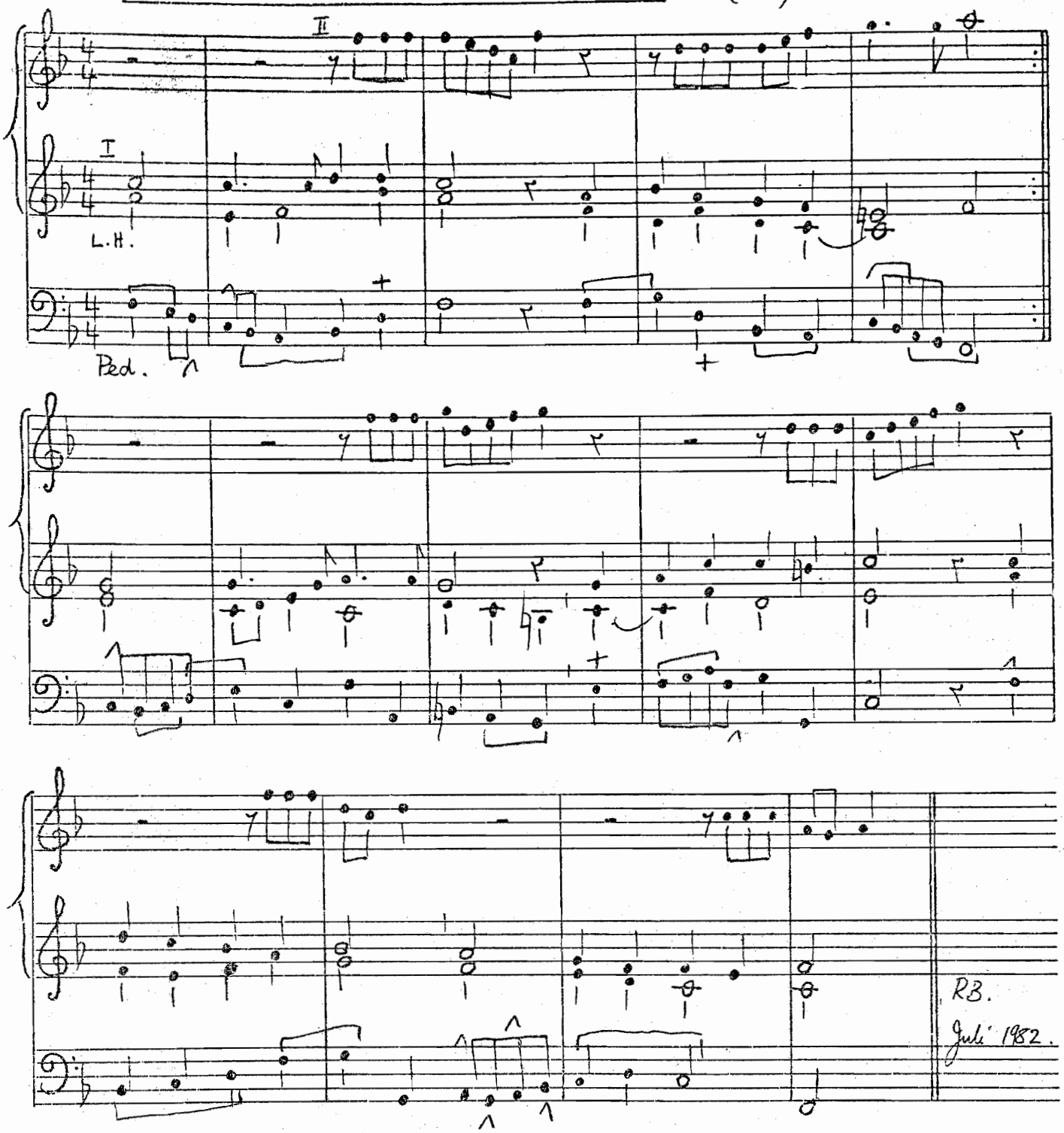

Digitised by the University of Pretoria, Library Services, 2011

B 32. Nun danket alle : Gott (228)

I

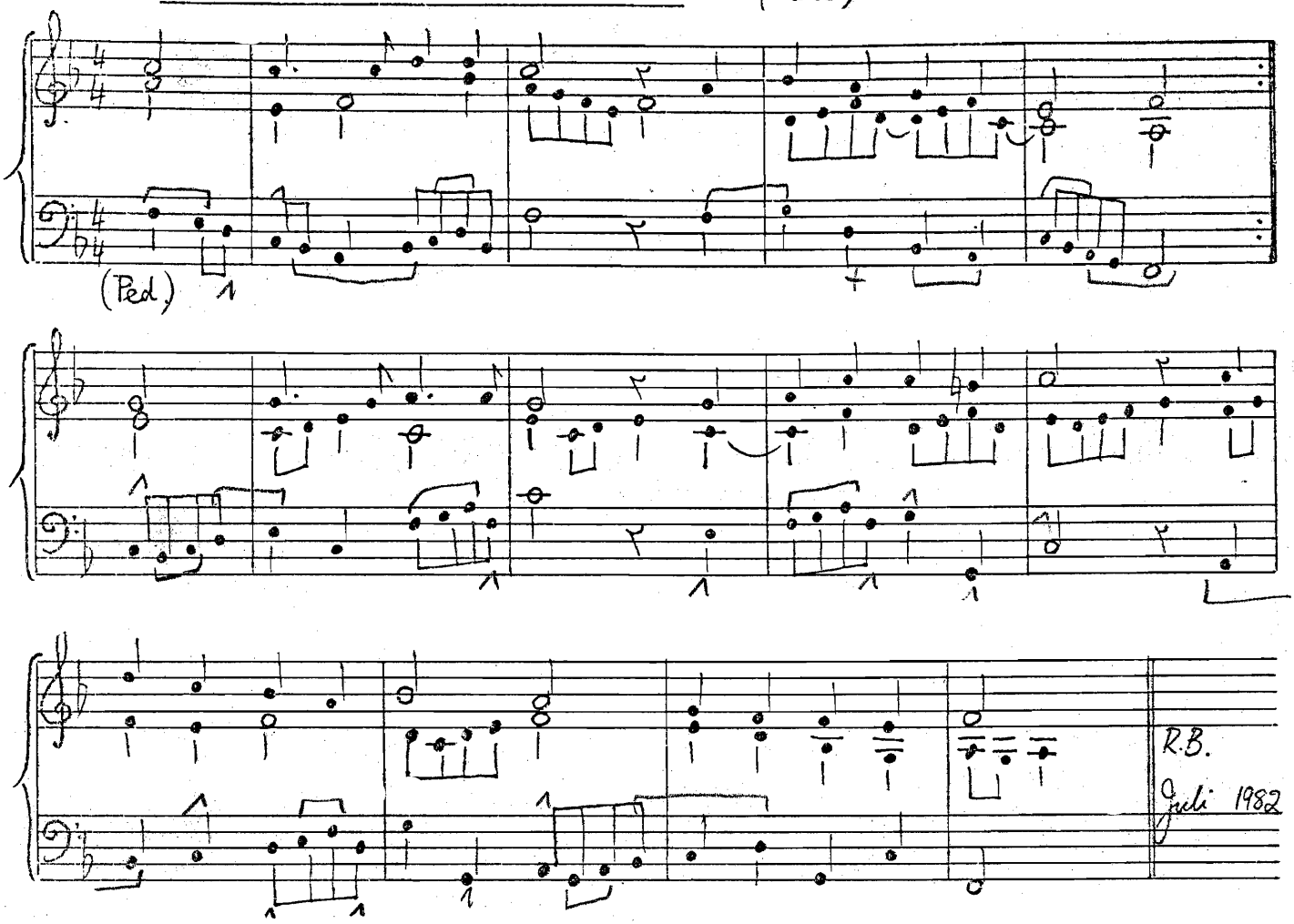

II

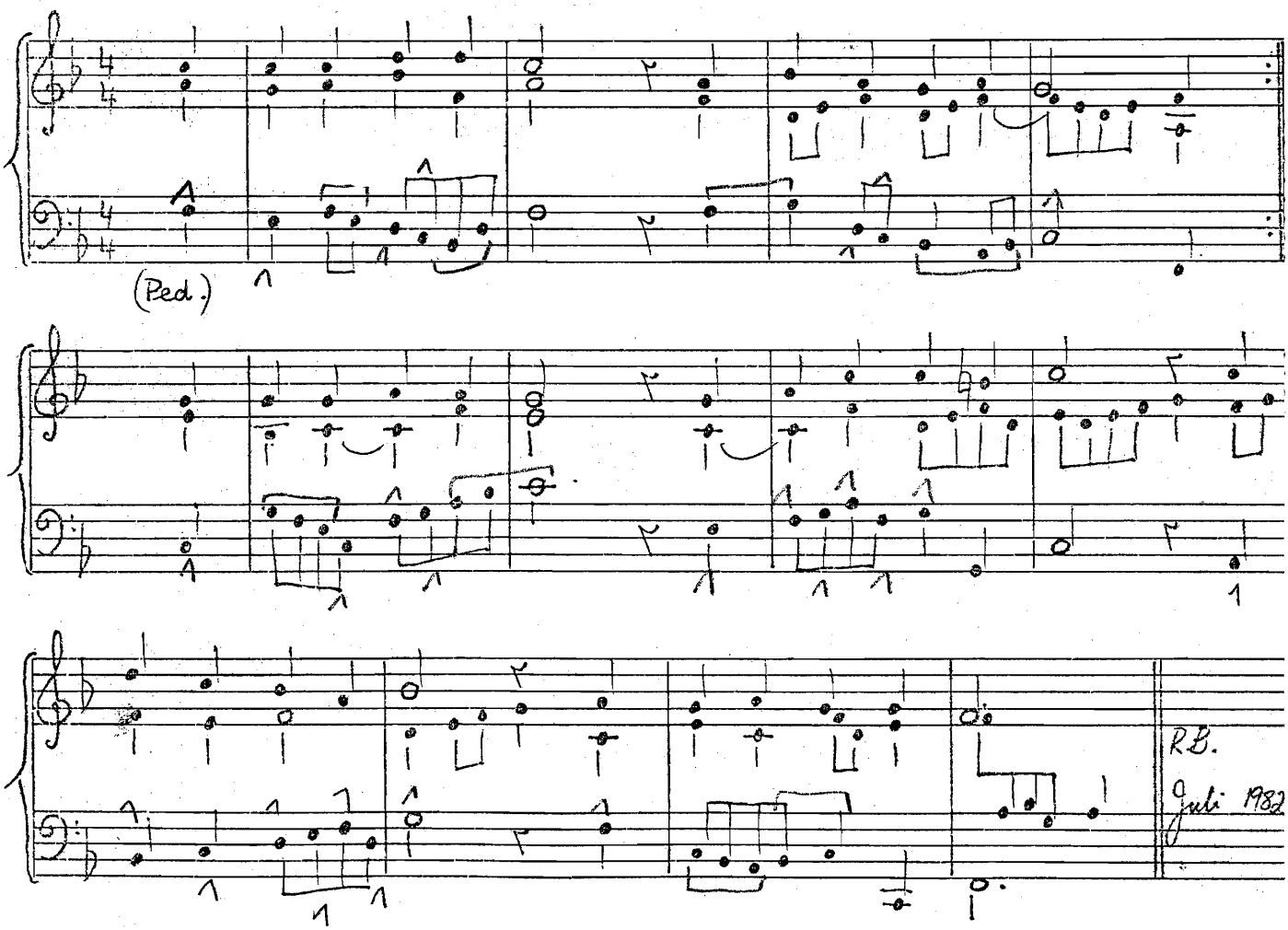

Digitised by the University of Pretoria, Library Services, 2011

B 33. Nun danket alle Gott II (228)

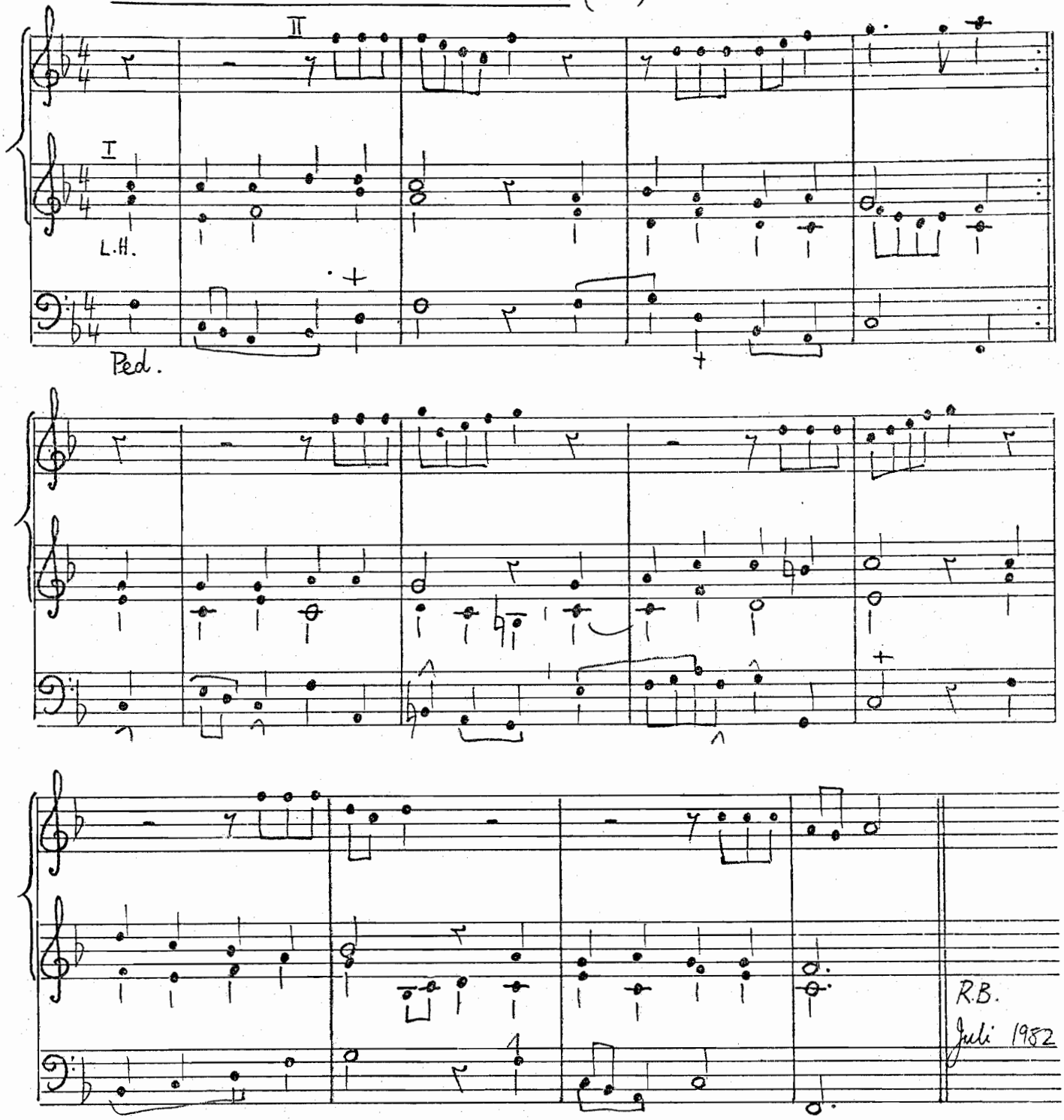

Digitised by the University of Pretoria, Library Services, 2011

B34. Liebster Jesu wir sind hier (127)

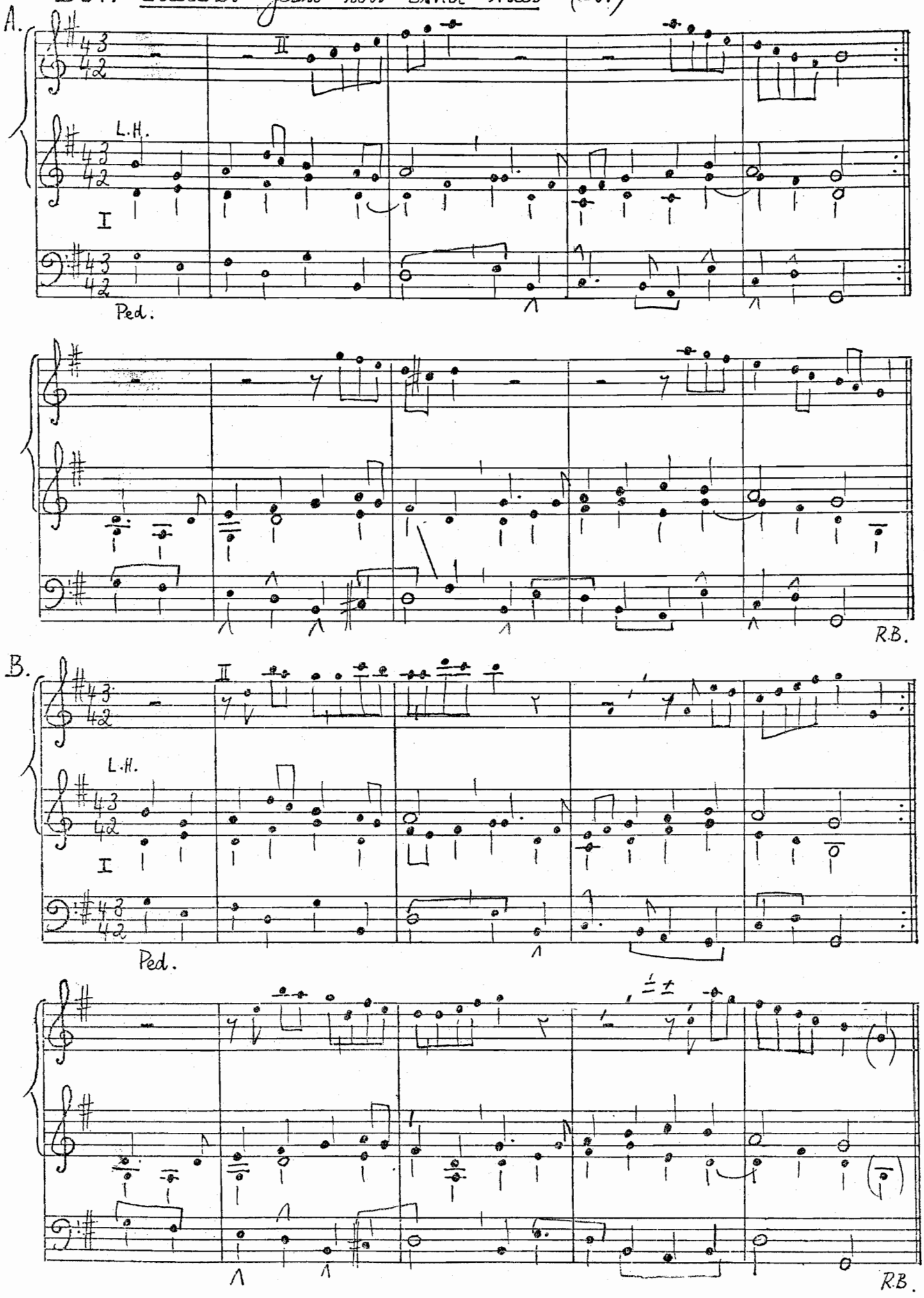

Digitised by the University of Pretoria, Library Services, 2011

B 35. Wunderbarer König (235)

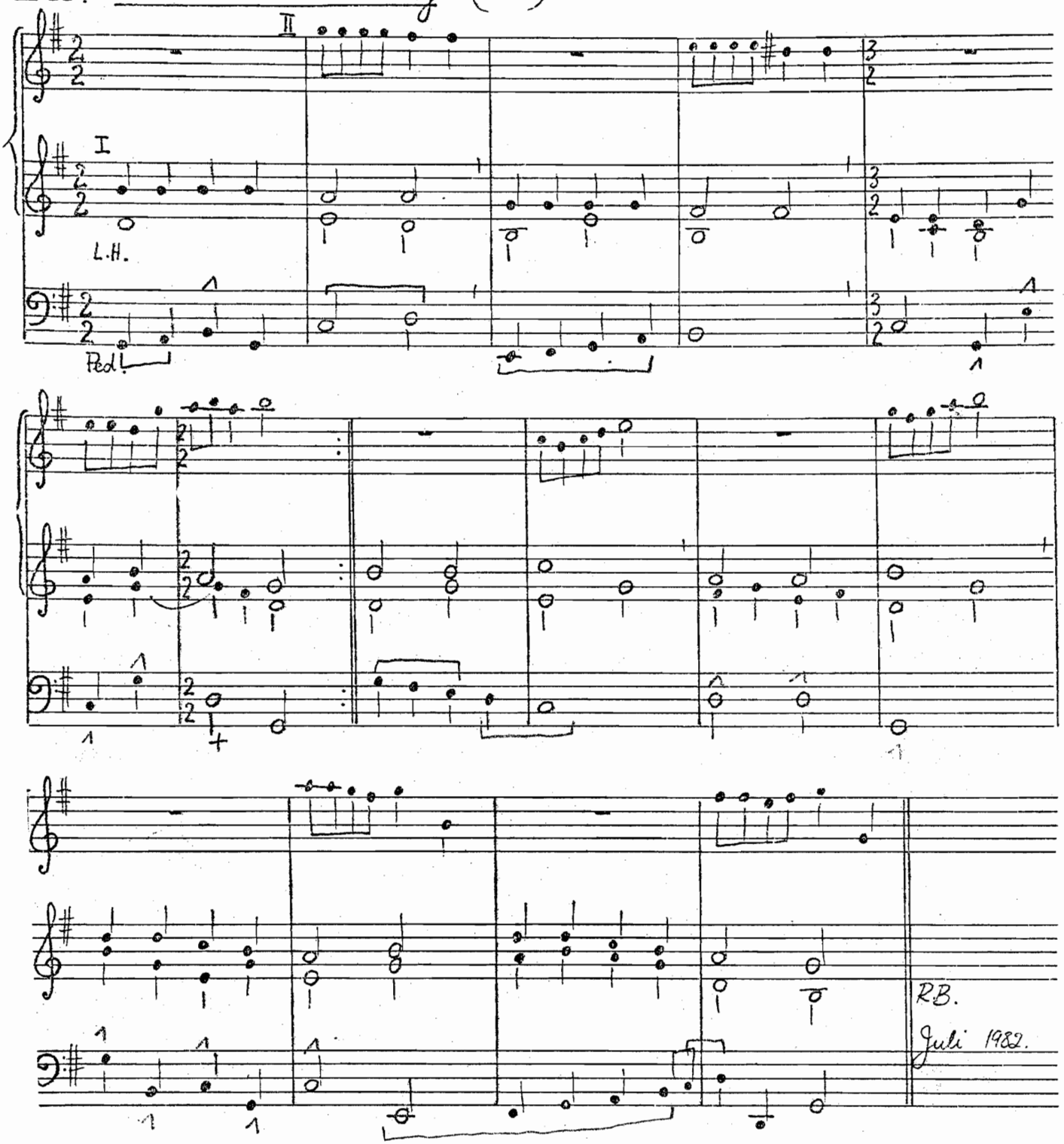

Digitised by the University of Pretoria, Library Services, 2011

B 36. Auf meinen lieben Gott (289)

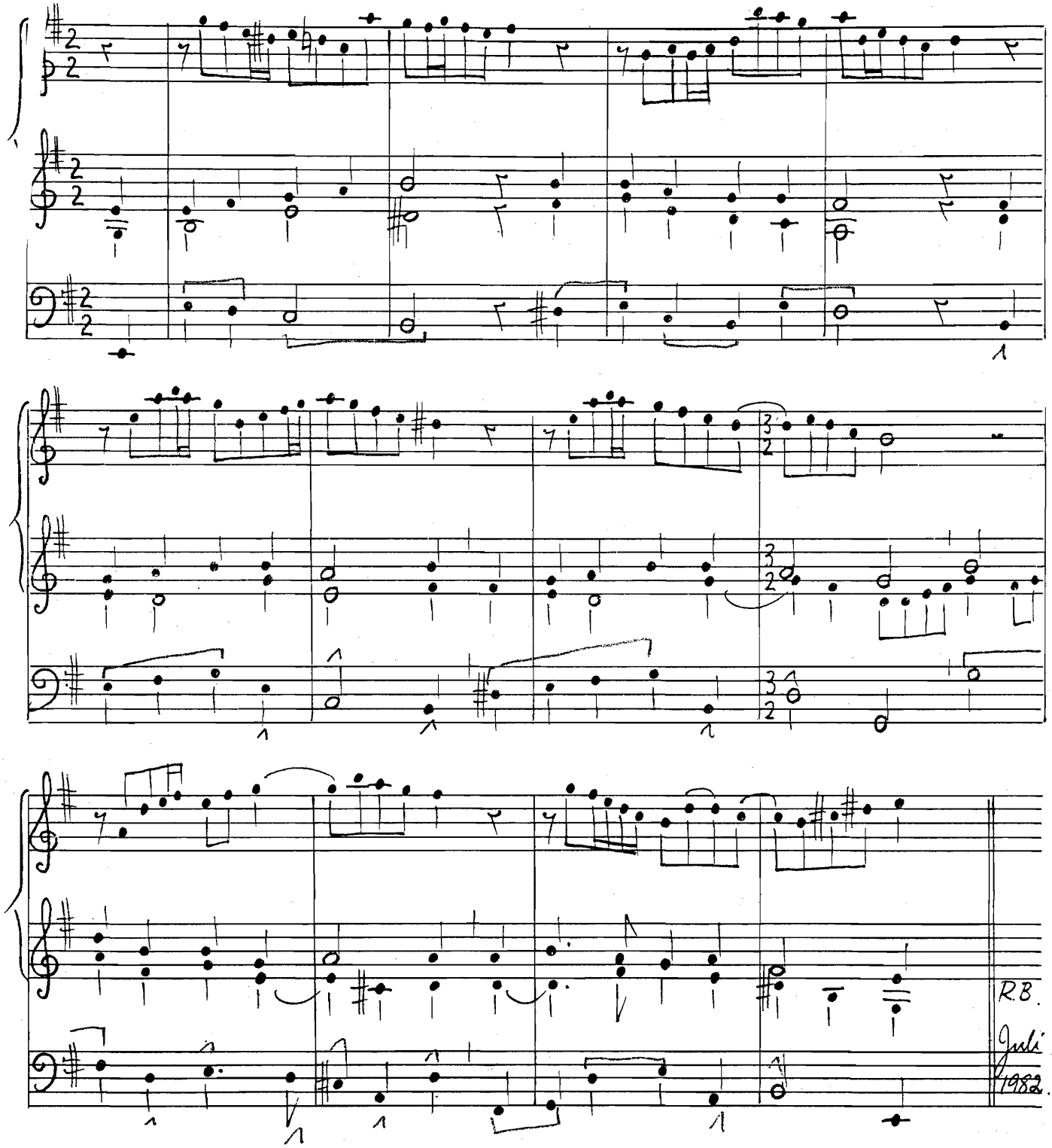

Digitised by the University of Pretoria, Library Services, 2011

D St. Nun ruhen alle Wälder (561). B37. Nun ruhen alle Wälder

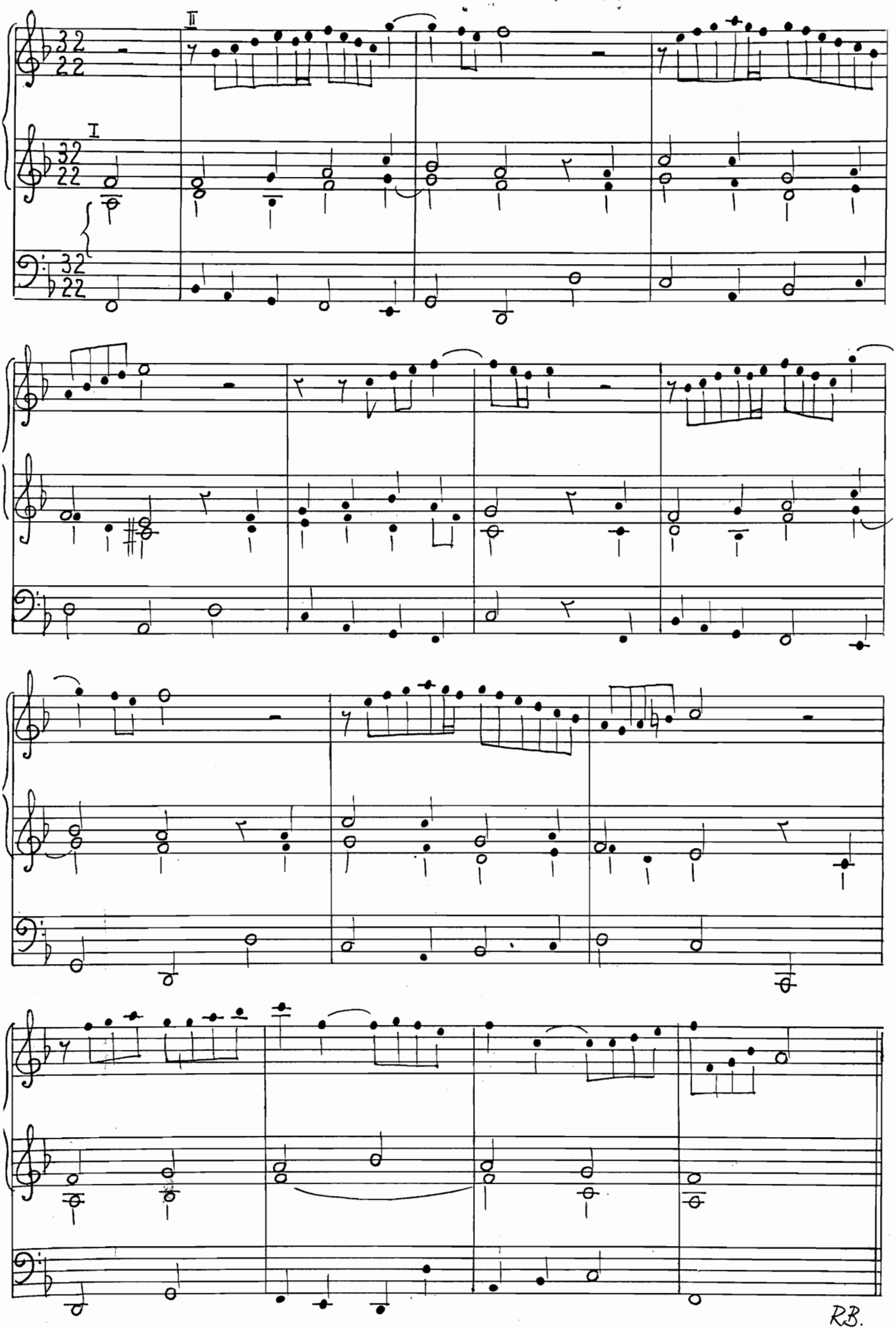

RB.
Sept. 1982.

Digitised by the University of Pretoria, Library Services, 2011

B 38. Fröhlich soll mein Herze springen

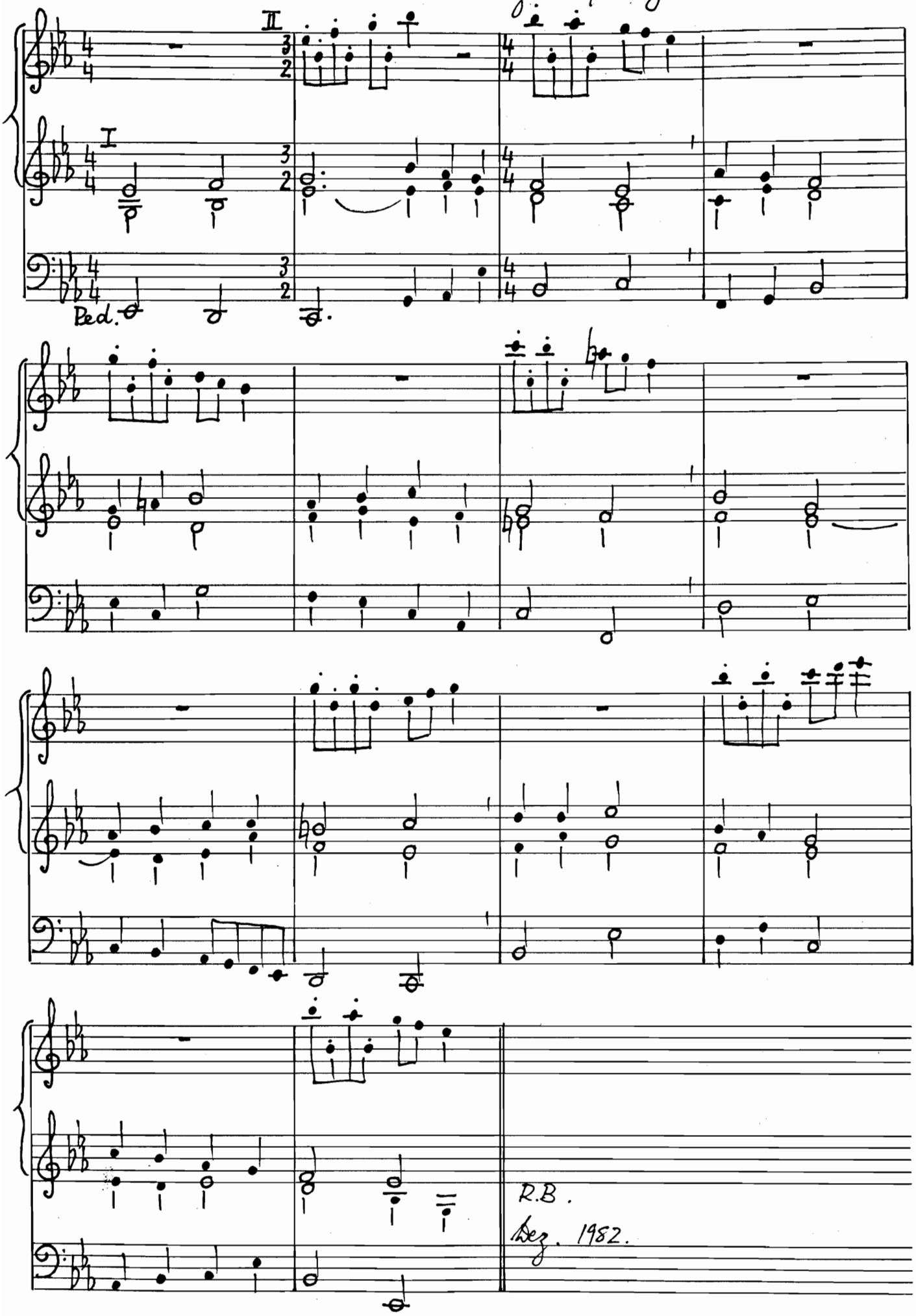

Digitised by the University of Pretoria, Library Services, 2011

B. 47 Wie gross ist des Allmächtgen Güte (430)

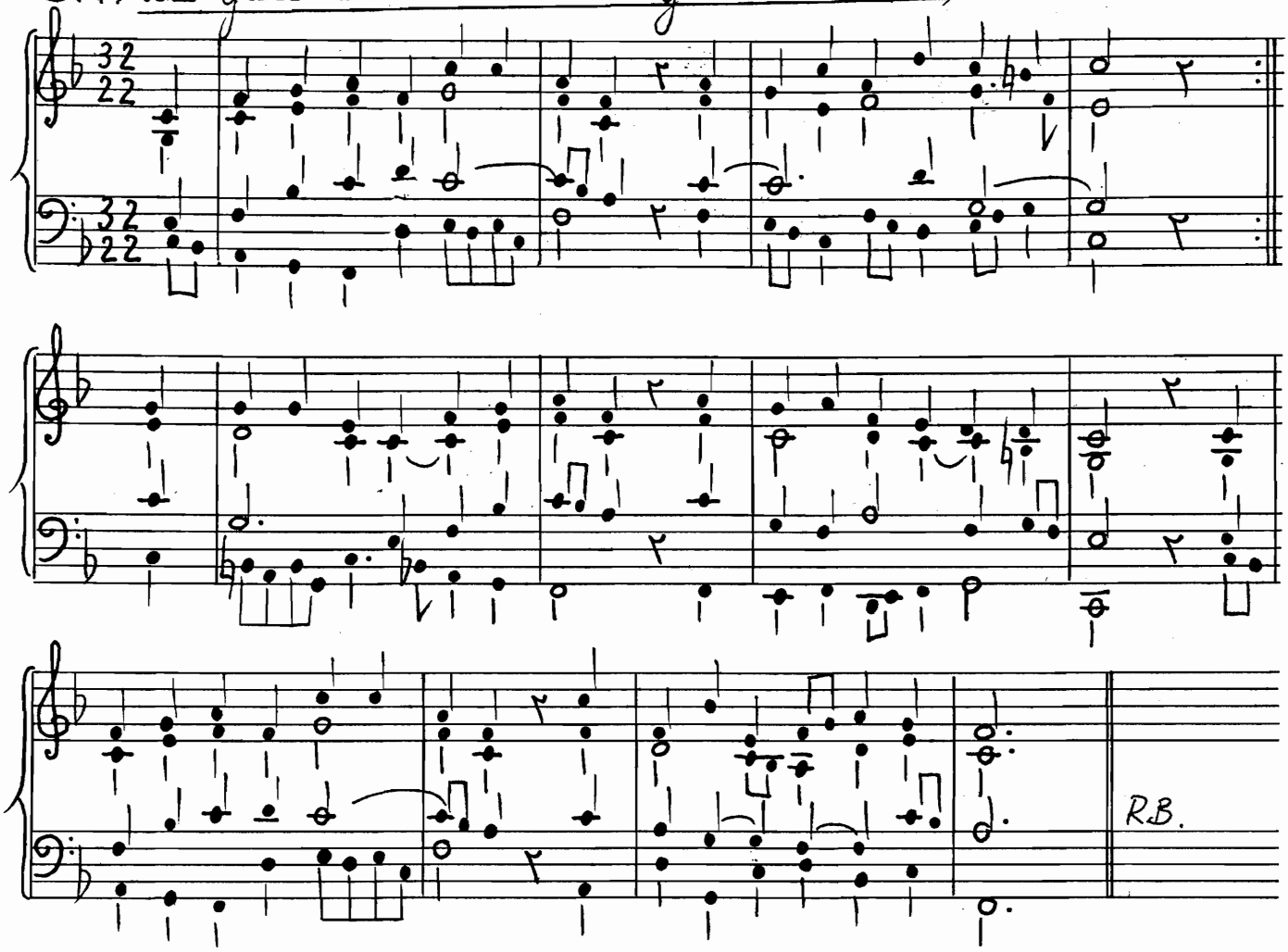

Wie groß ist des Allmächtgen Güte!
ist der ein Mensch, den sie nicht rührt,
der mit verhärtetem Gemüte
den Dank erstickt, der ihr gebührt?
Nein, seine Liebe zu ermessen,
sei ewig meine größte Pflicht.
Der Herr hat mein noch nie vergessen,
vergiß, mein Herz, auch seiner nicht!

Wer hat mich wunderbar bereitet?
Der Gott, der meiner nicht bedarf.
Wer hat mit Langmut mich geleitet?
Er, dessen Rat ich oft verwarf.
Wer stärkt den Frieden im Gewissen?
Wer gibt dem Geiste neue Kraft?
Wer läßt mich so viel Glück genießen?
Ists nicht sein Arm, der alles schafft?

Und diesen Gott sollt ich nicht ehren
und seine Güte nicht verstehn?
Er sollte rufen, ich nicht hören?
Den Weg, den er mir zeigt, nicht gehn?
Sein Will ist mir ins Herz geschrieben,
sein Wort bestärkt ihn ewiglich:
Gott soll ich über alles lieben
und meinen Nächsten gleich als mich.

O Gott, laß deine Güt und Liebe
mir immerdar vor Augen sein,
sie stärk in mir die guten Triebe,
mein ganzes Leben dir zu weihn,
sie tröste mich zur Zeit der Schmerzen,
sie leite mich zur Zeit des Glücks,
und sie besieg in meinem Herzen
die Furcht des letzten Augenblicks!

Digitised by the University of Pretoria, Library Services, 2011

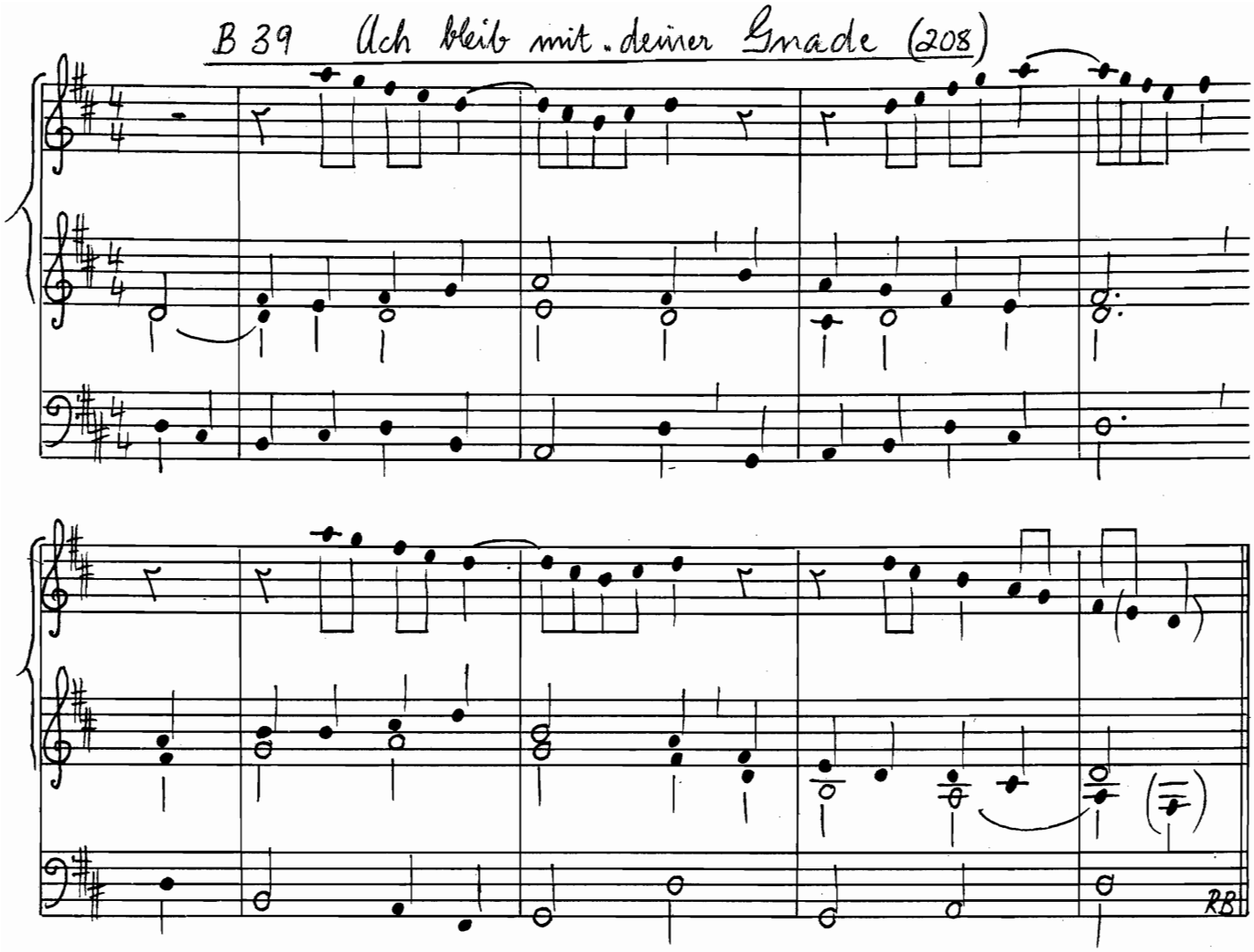

Digitised by the University of Pretoria, Library Services, 2011

B 40. Du Lebensbrot, Herr Jesu Christ (415)

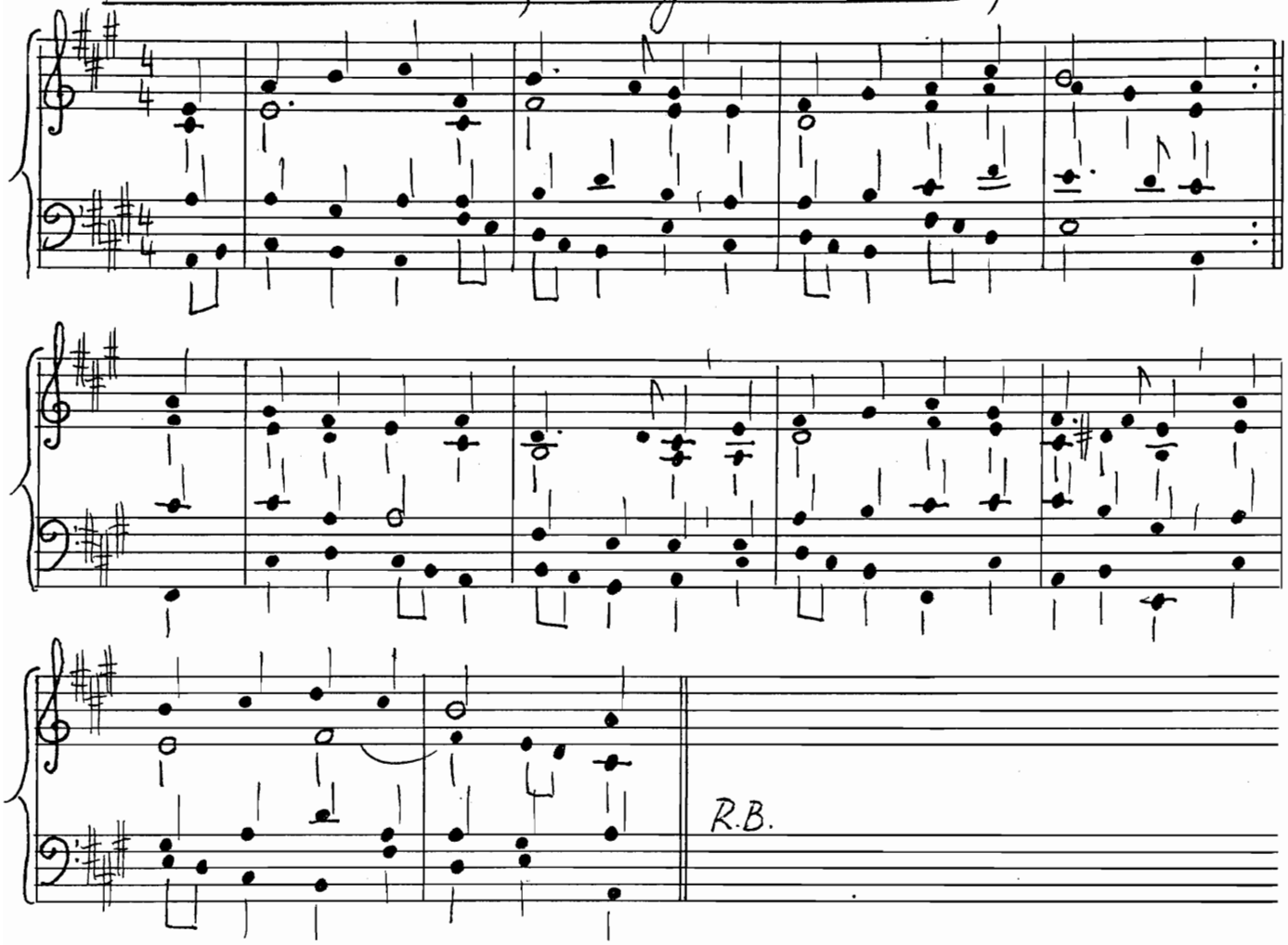

Digitised by the University of Pretoria, Library Services, 2011

B.41. Erschienen ist der herrlich Tag

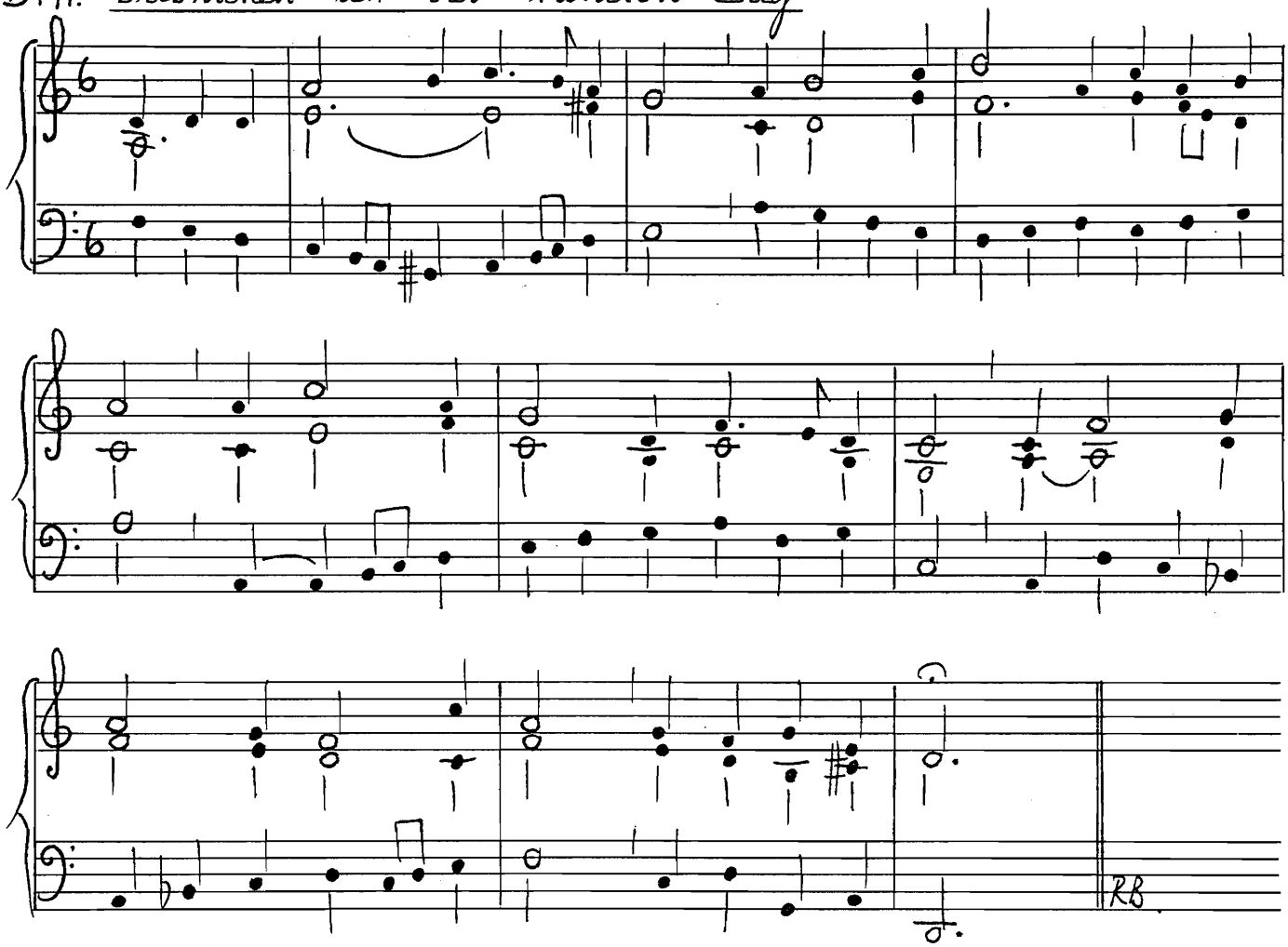

Digitised by the University of Pretoria, Library Services, 2011

B 42. Grosser Gott wir loben dich

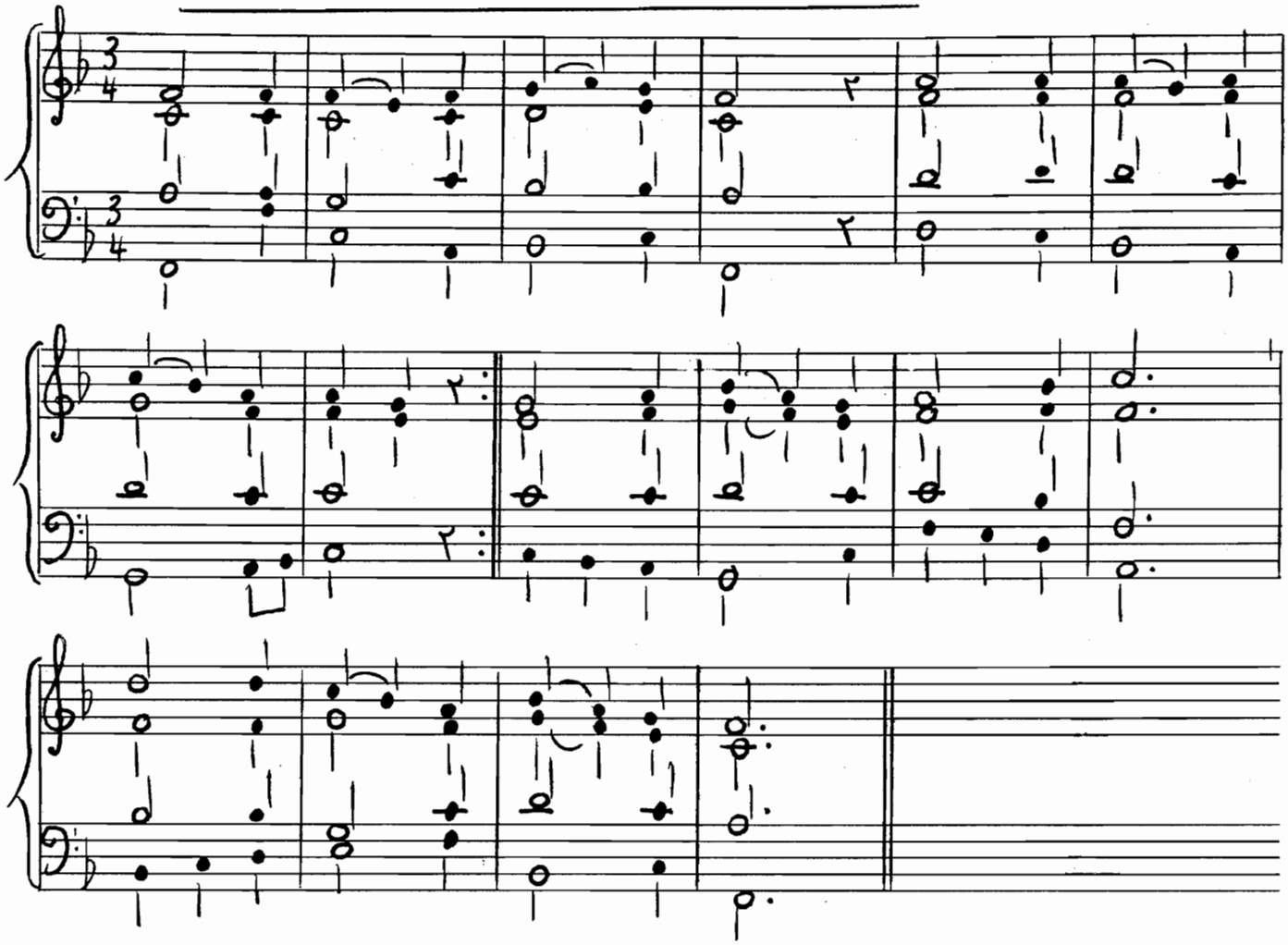

Digitised by the University of Pretoria, Library Services, 2011

RB
Juli 1987.

B 43 Herr Jesu Christ dich zu uns wend (126)

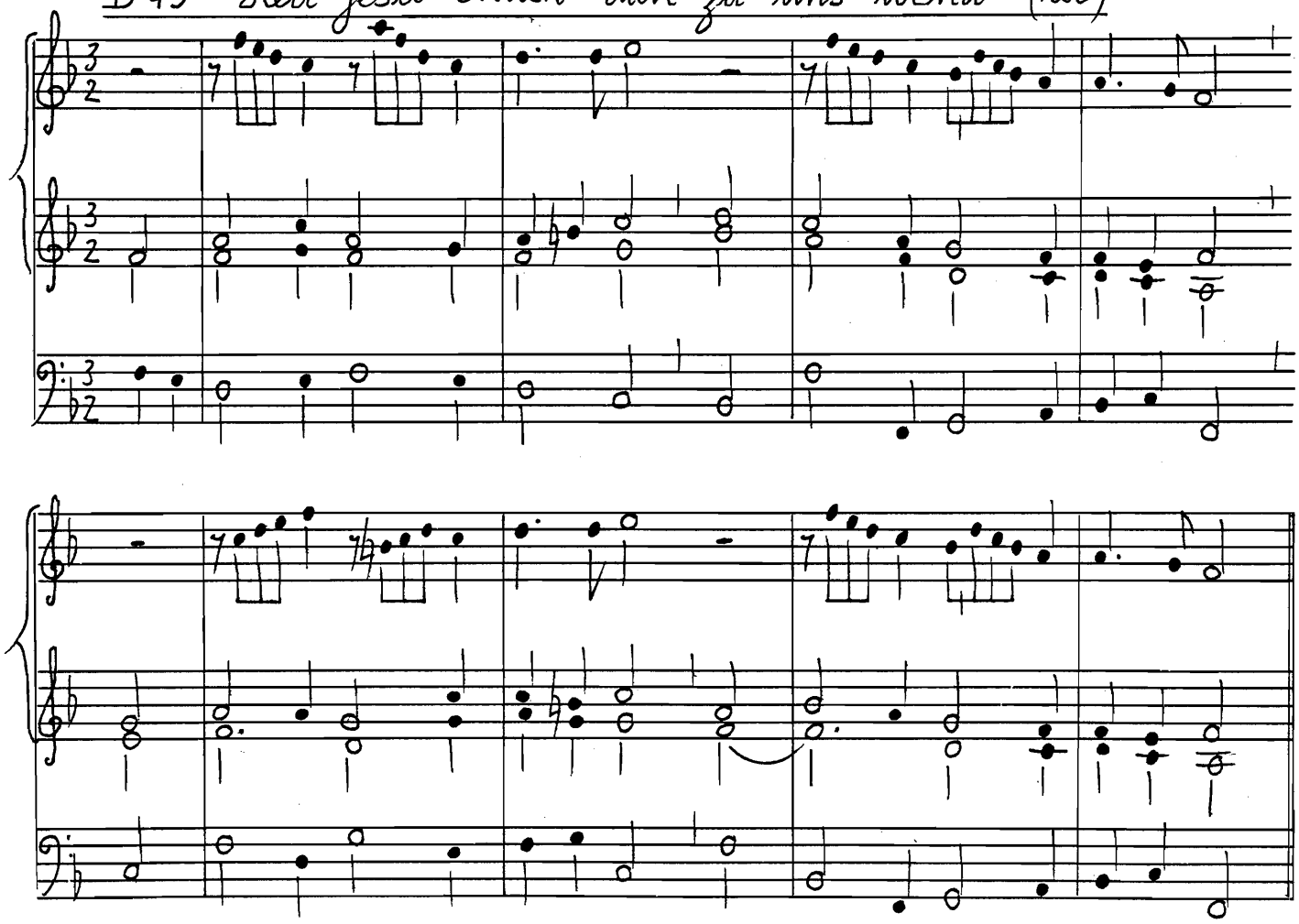

Digitised by the University of Pretoria, Library Services, 2011

B 44. Jesu, meine Freude

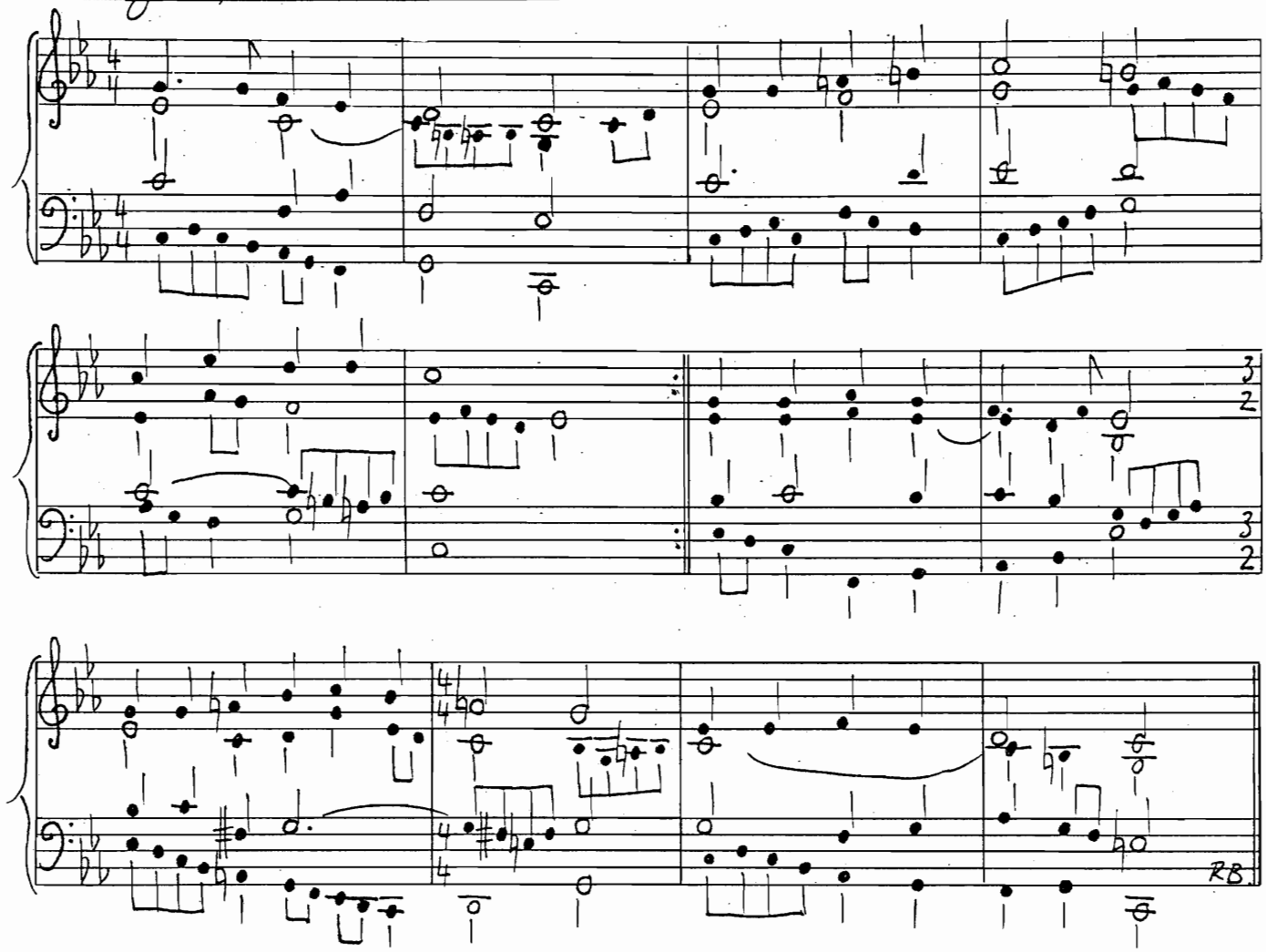

Digitised by the University of Pretoria, Library Services, 2011

B. 44b. Jesu, meine Freude

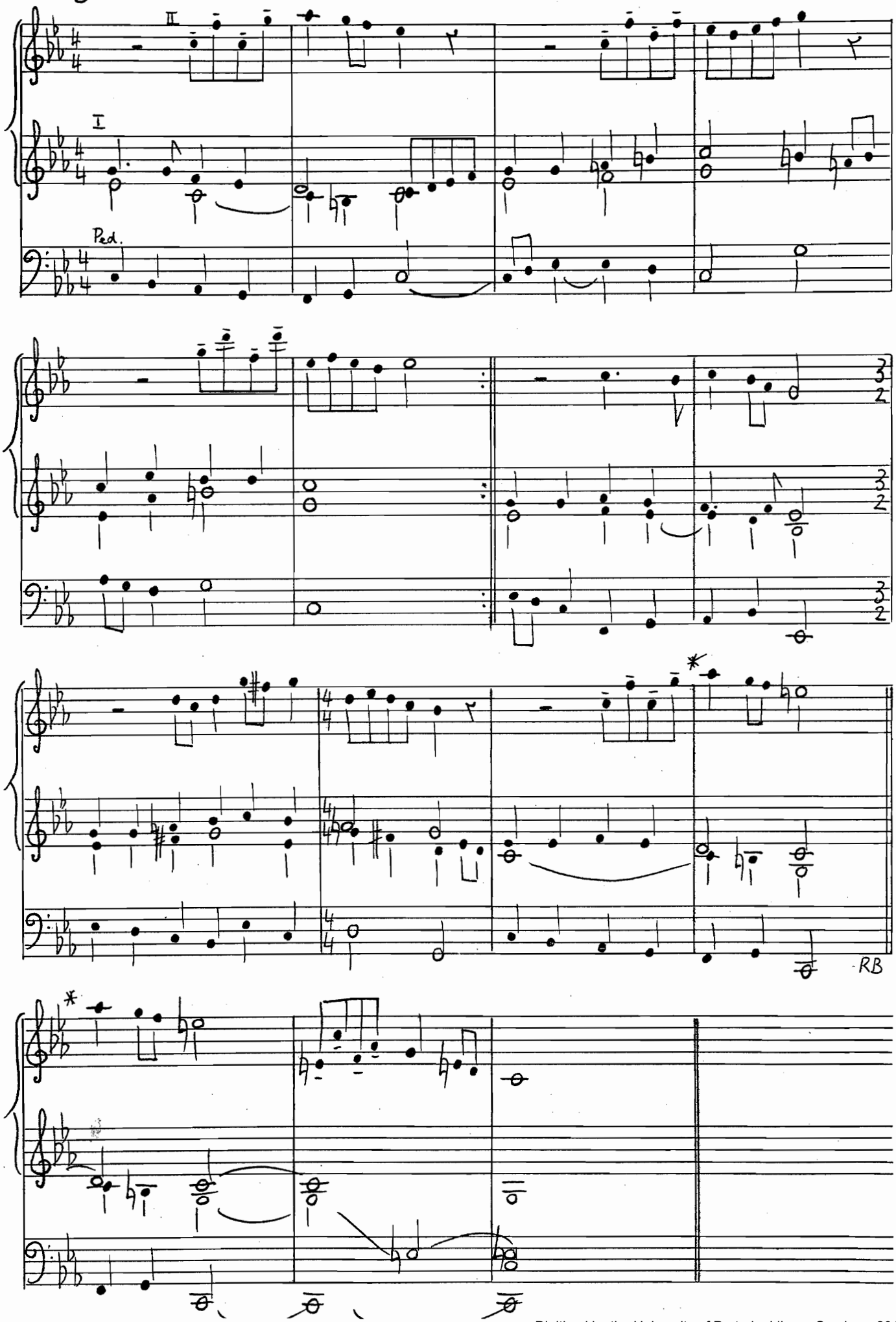

Digitised by the University of Pretoria, Library Services, 2011

B45. O Christe Morgensterne

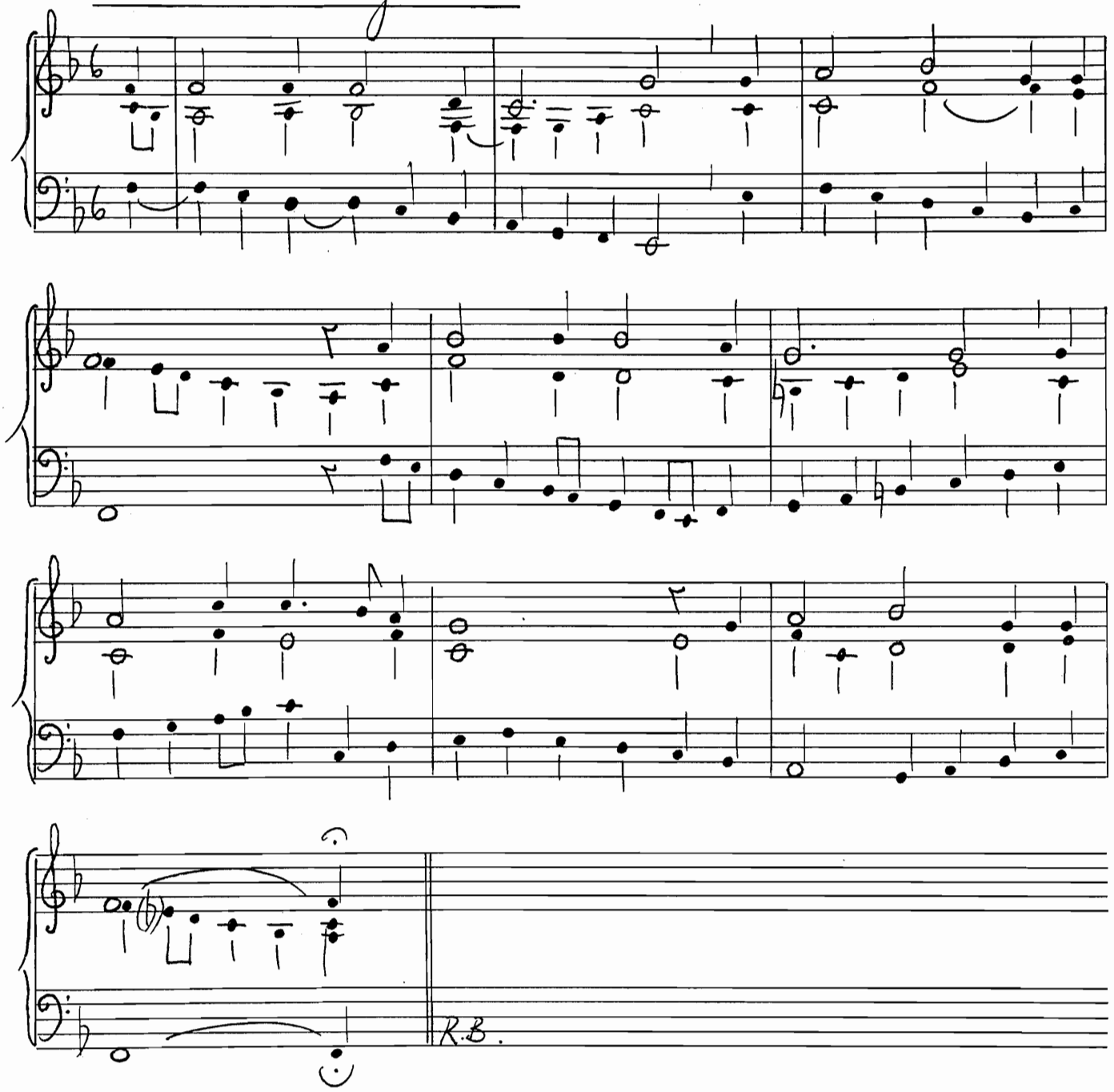

Digitised by the University of Pretoria, Library Services, 2011

B 46. O Jesu Christe wahres Licht (50)

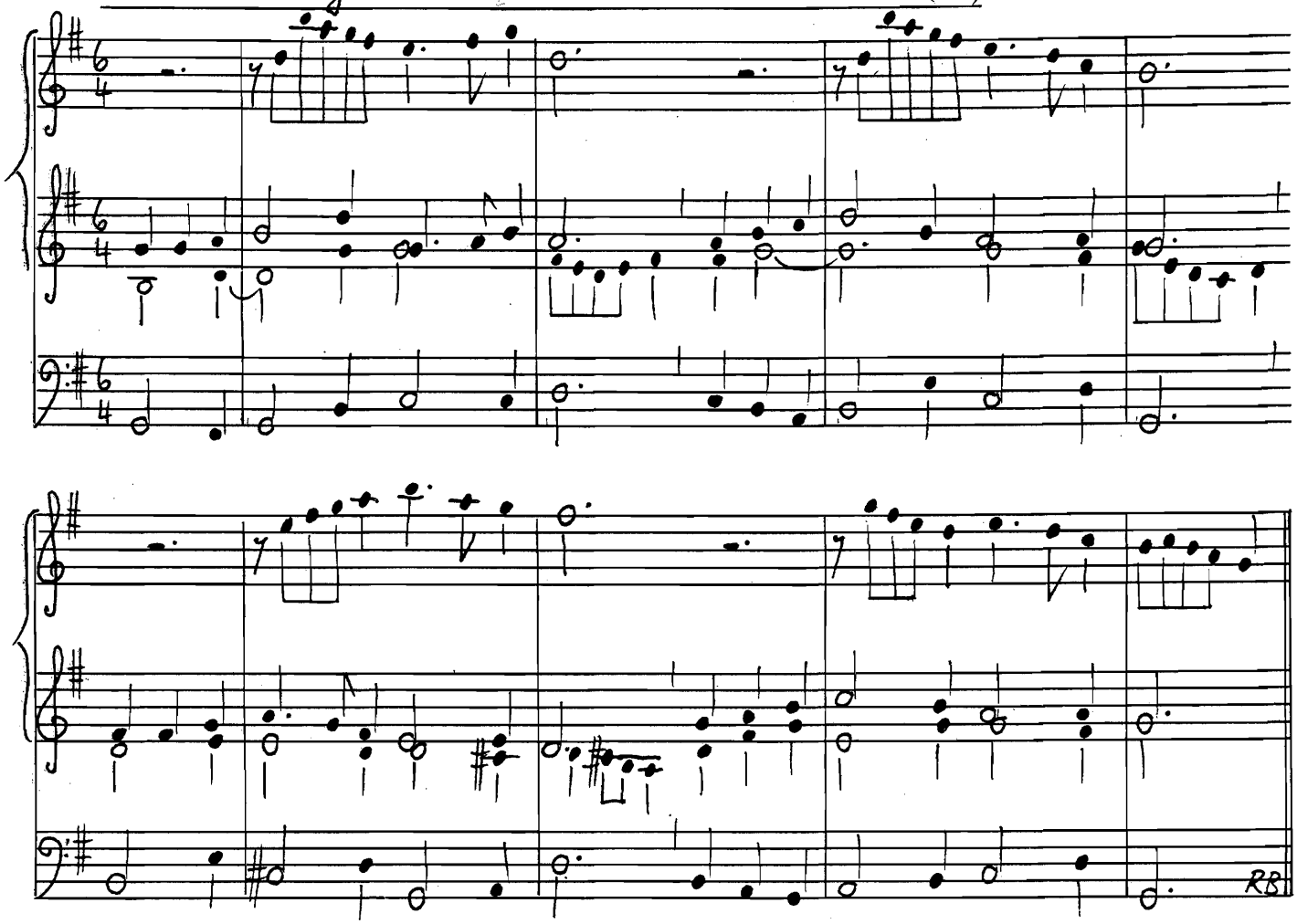

Digitised by the University of Pretoria, Library Services, 2011

B 47. Wie gross ist des Allmächtgen Güte (430)

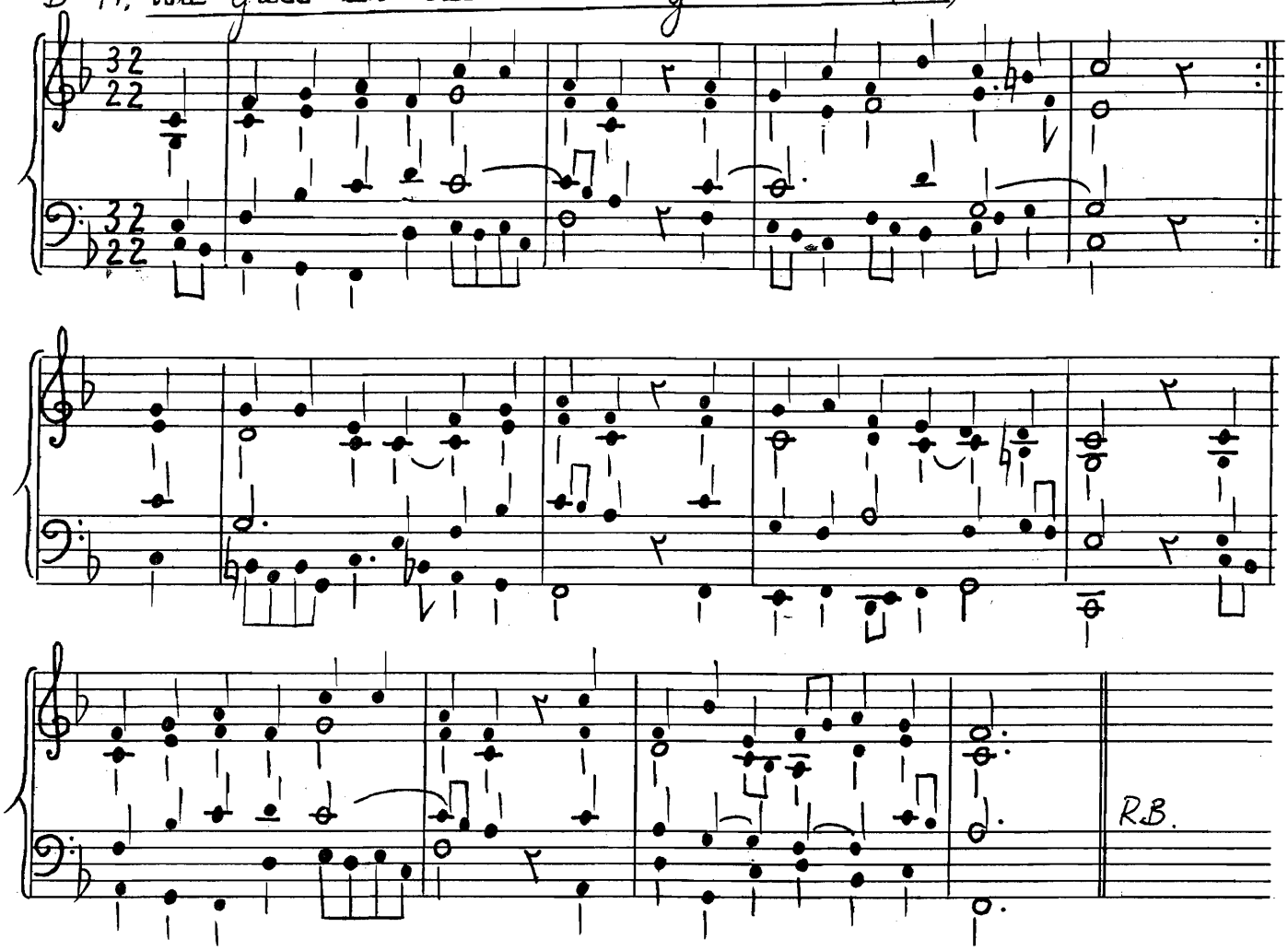

Wie groß ist des Allmächtgen Güte!
ist der ein Mensch, den sie nicht rührt,
der mit verhärtetem Gemüte
den Dank erstickt, der ihr gebührt?
Nein, seine Liebe zu ermessen,
sei ewig meine größte Pflicht.
Der Herr hat mein noch nie vergessen,
vergiß, mein Herz, auch seiner nicht!

Wer hat mich wunderbar bereitet?
Der Gott, der meiner nicht bedarf.
Wer hat mit Langmut mich geleitet?
Er, dessen Rat ich oft verwarf.
Wer stärkt den Frieden im Gewissen?
Wer gibt dem Geiste neue Kraft?
Wer läßt mich so viel Glück genießen?
Ists nicht sein Arm, der alles schafft?

Und diesen Gott sollt ich nicht ehren
und seine Güte nicht verstehn?
Er sollte rufen, ich nicht hören?
Den Weg, den er mir zeigt, nicht gehn?
Sein Will ist mir ins Herz geschrieben,
sein Wort bestärkt ihn ewiglich:
Gott soll ich über alles lieben
und meinen Nächsten gleich als mich.

O Gott, laß deine Güt und Liebe
mir immerdar vor Augen sein,
sie stärk in mir die guten Triebe,
mein ganzes Leben dir zu weihn,
sie tröste mich zur Zeit der Schmerzen,
sie leite mich zur Zeit des Glücks,
und sie besieg in meinem Herzen
die Furcht des letzten Augenblicks!

Digitised by the University of Pretoria, Library Services, 2011

Intonationen

1. Jauchzt alle Lande
2. Liebster Jesu, wir sind hier
3. Wir danken dir, Herr Jesu Christ
4. Jesu, meines Lebens Leben
5. Jesus, meine Zuversicht
6. Sollt ich meinem Gott nicht singen?
7. Wer kann der Treu vergessen
8. Abide with me (Bleib bei mir, Herr)

Digitised by the University of Pretoria, Library Services, 2011

I. 1. Jauchzt alle Lande

in organo pleno

RB

I. 2 Liebster Jesu

II

I

RB

Digitised by the University of Pretoria, Library Services, 2011

I.3. Wir danken dir, Herr Jesu Christ

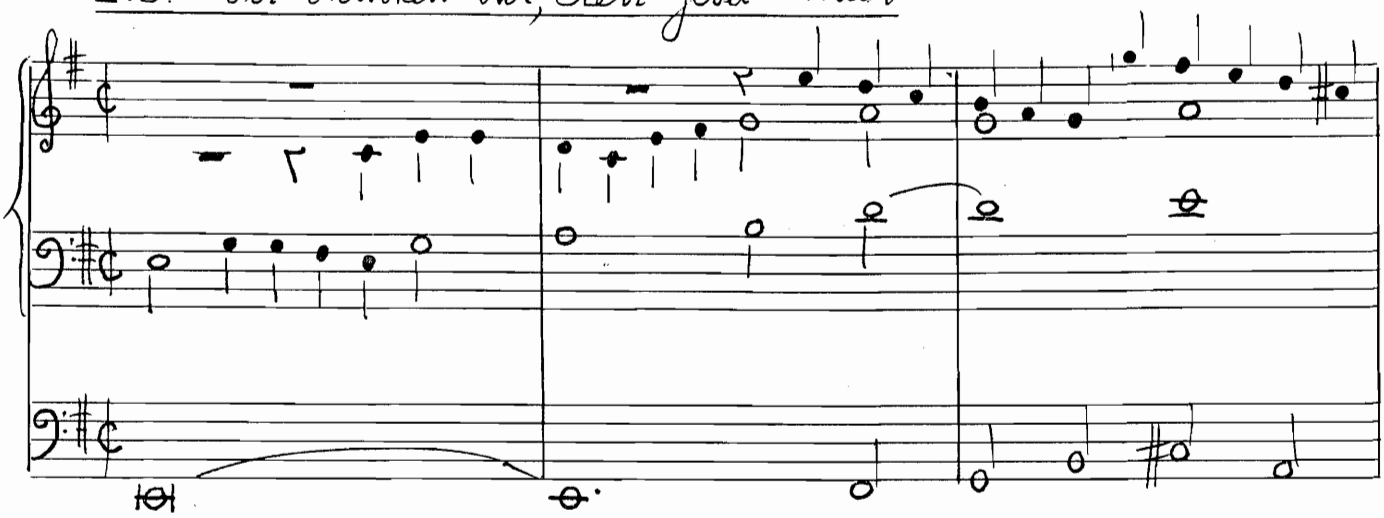

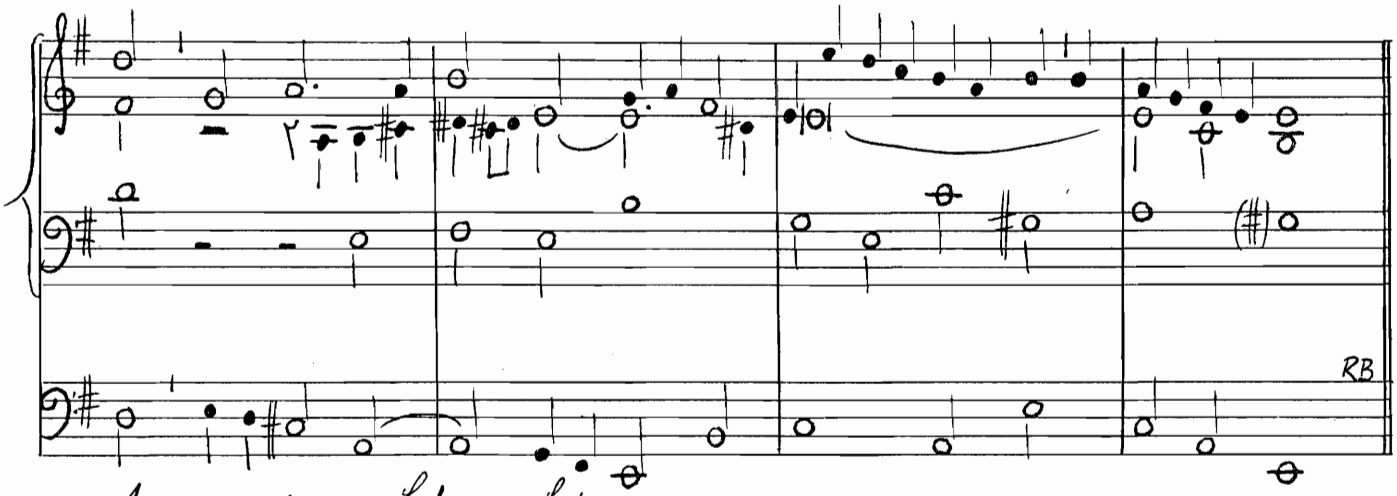

I.4. Jesu, meines Lebens Leben

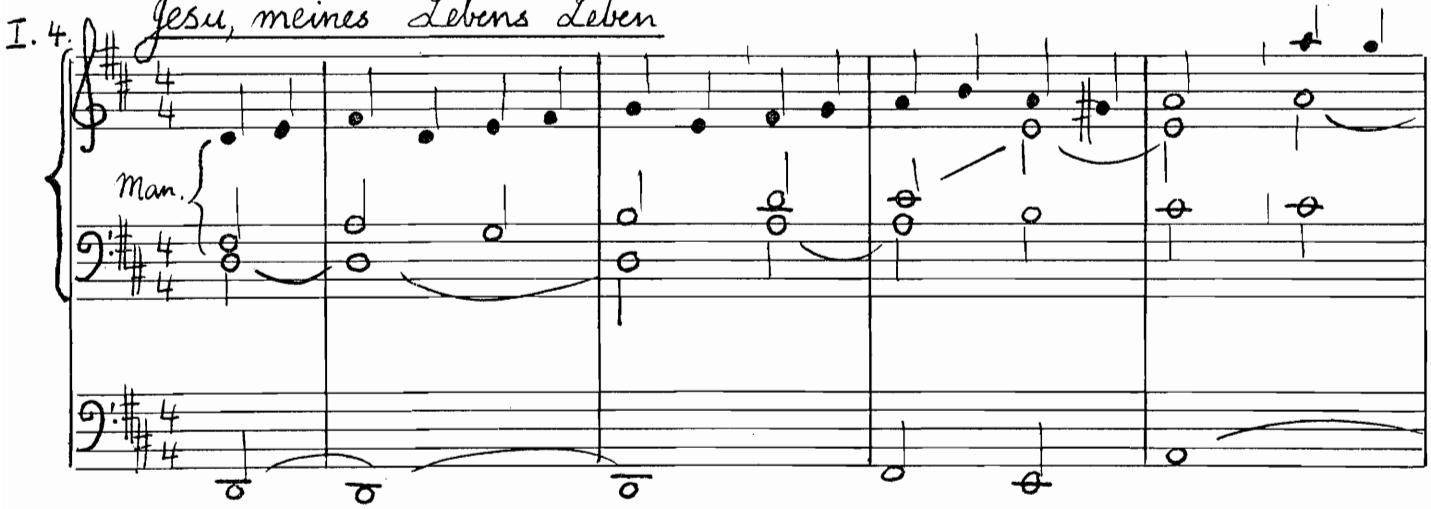

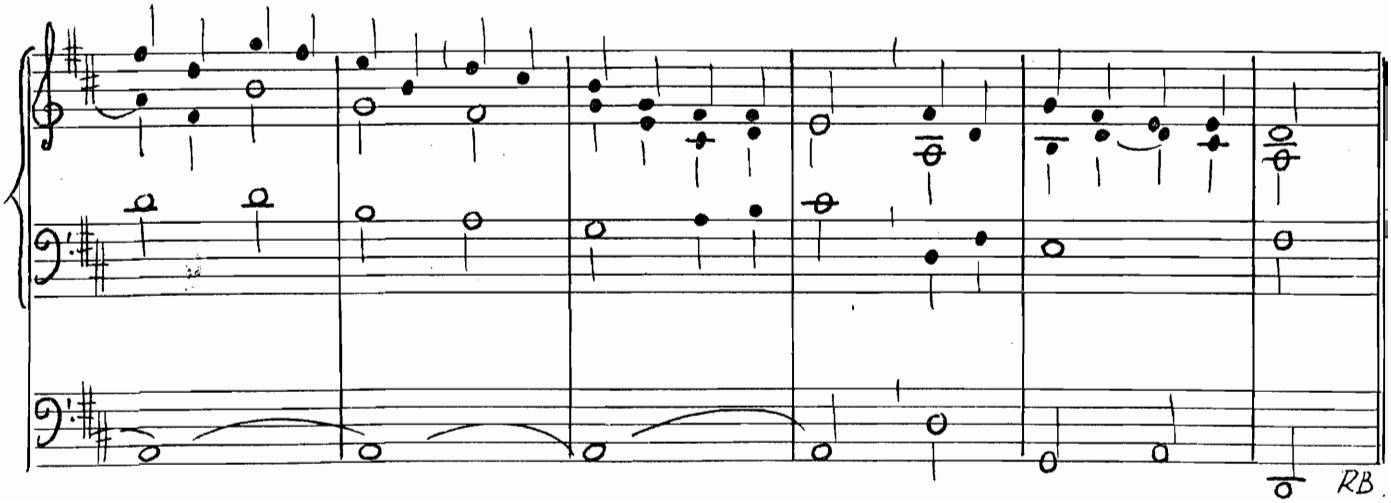

Digitised by the University of Pretoria, Library Services, 2011

I.5. Jesus, meine Zuversicht (330)

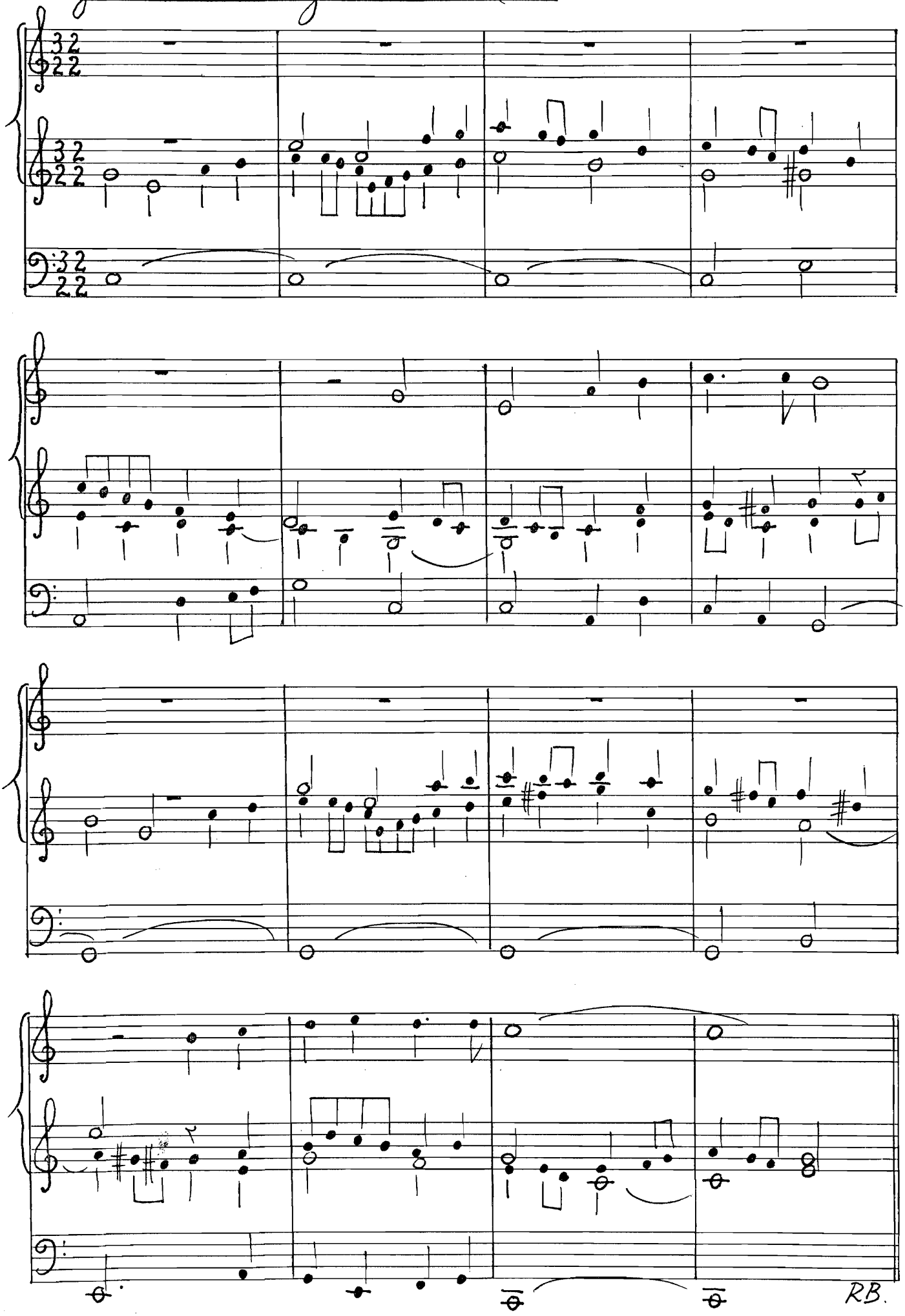

Digitised by the University of Pretoria, Library Services, 2011

I. 6. Sollt' ich meinem Gott nicht singen? (232)

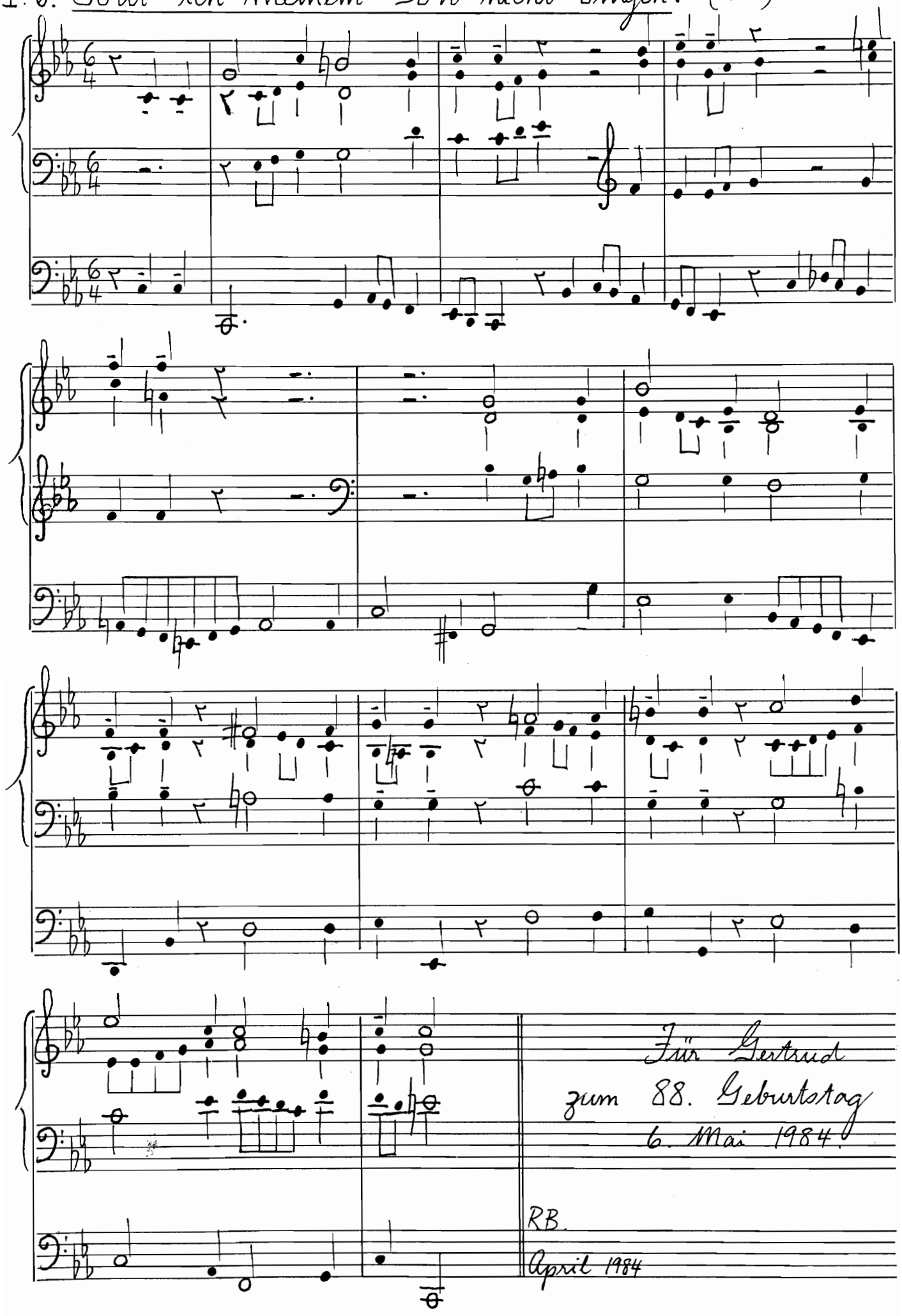

Digitised by the University of Pretoria, Library Services, 2011

I.7 Wer kann der Treu vergessen (307)

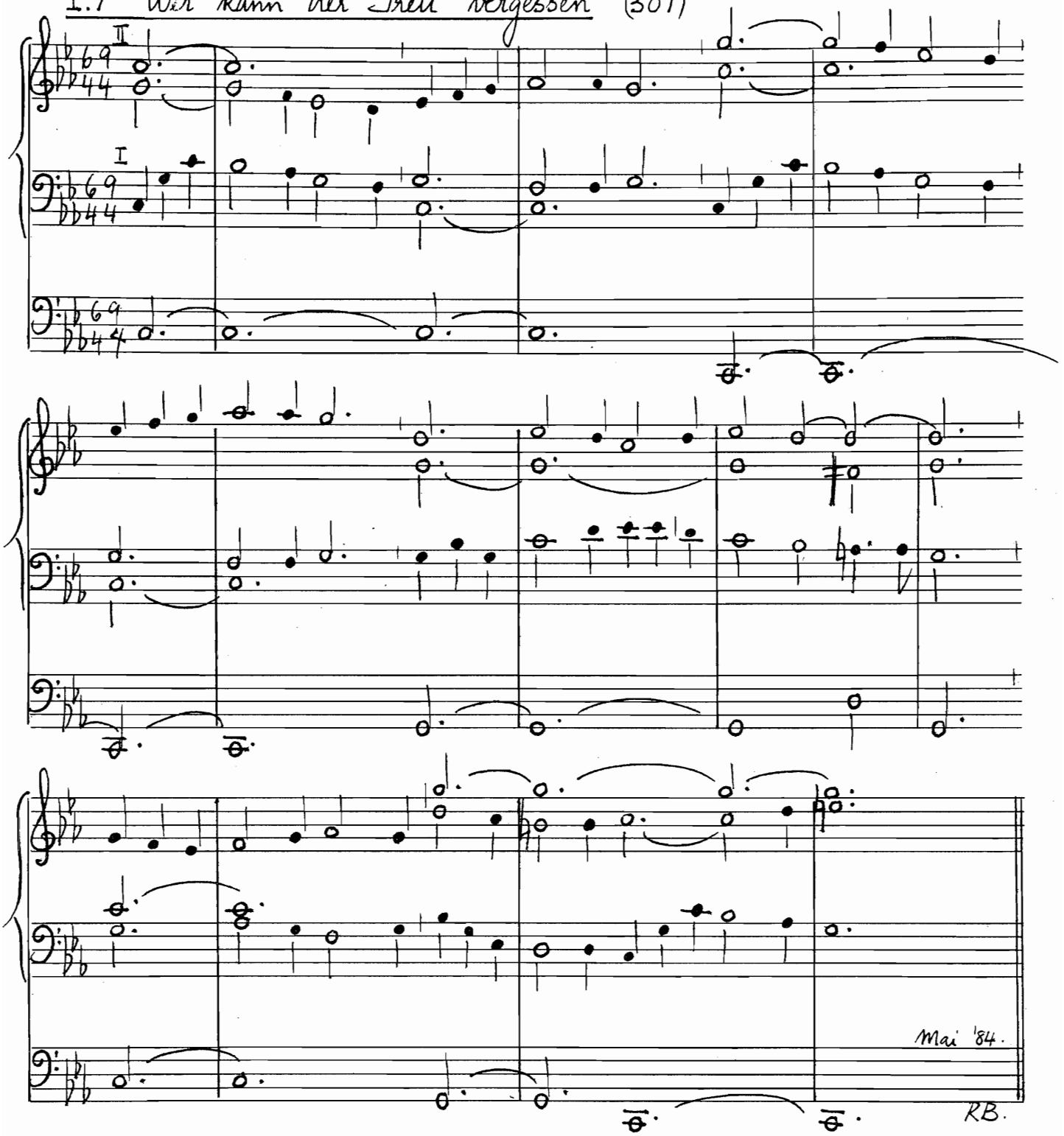

Digitised by the University of Pretoria, Library Services, 2011

I 8 Abide with me Bleib bei mir Herr

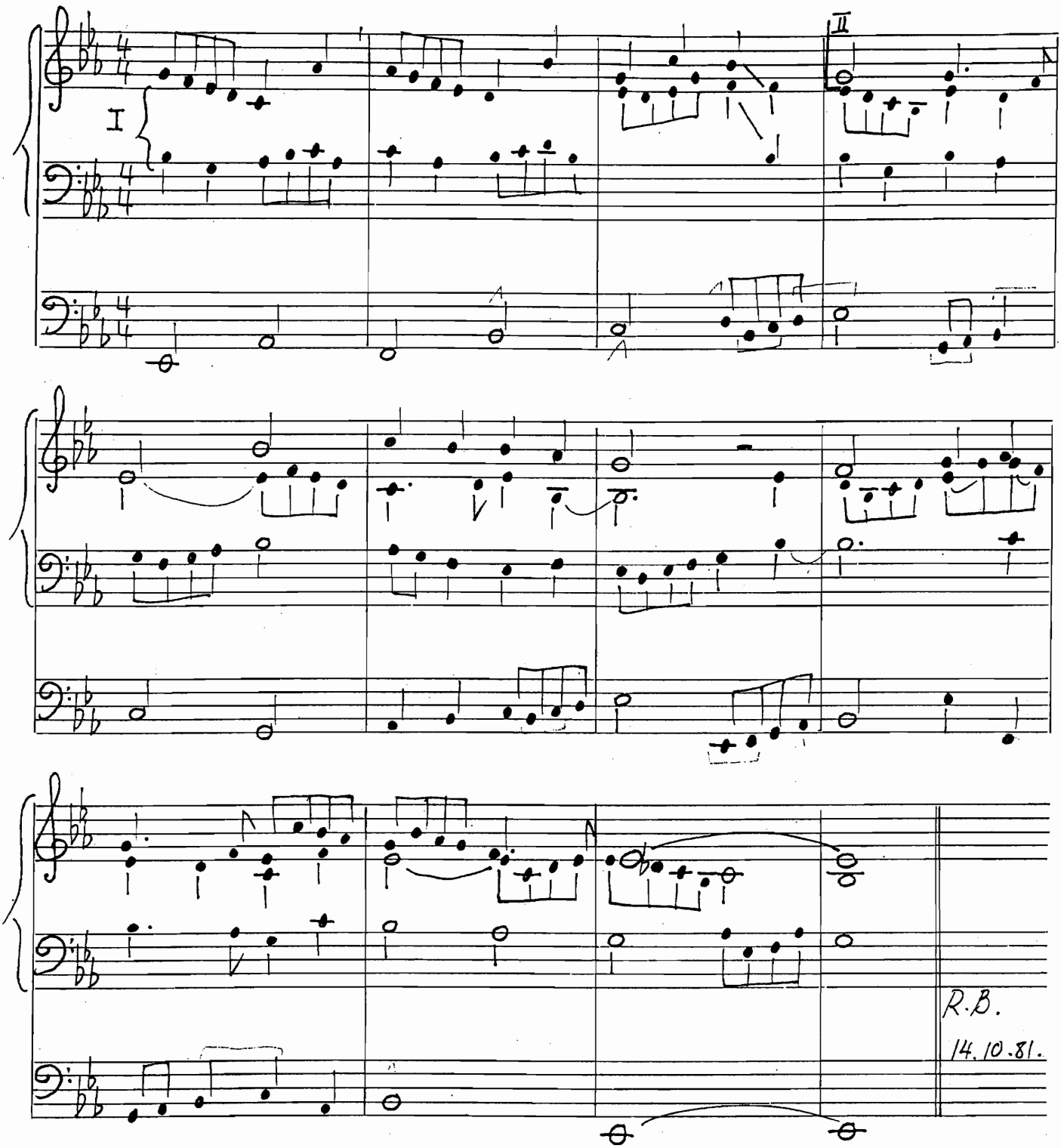

Digitised by the University of Pretoria, Library Services, 2011

Digitised by the University of Pretoria, Library Services, 2011