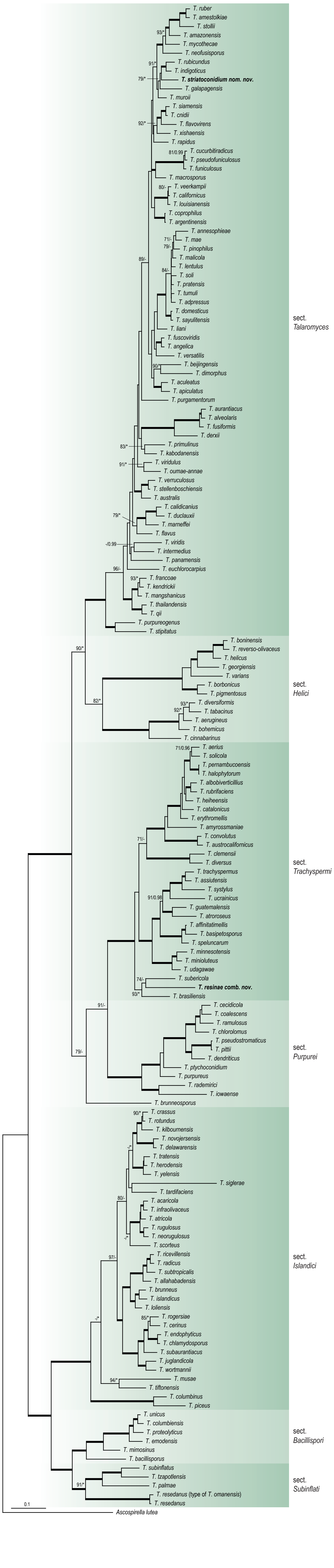
T. ruber
T. amestolkiae
T. stollii
93/*
T. amazonensis
T. mycothecae
T. neofusisporus
91/*
T. rubicundus
T. indigoticus
79/*
T. striatoconidium nom. nov.
T. galapagensis
T. muroii
T. siamensis
T. cnidii
92/*
T. flavovirens
T. xishaensis
T. rapidus
81/0.99
T. cucurbitiradicus
T. pseudofuniculosus
T. funiculosus
T. macrosporus
80/-
T. veerkampii
T. californicus
T. louisianensis
T. coprophilus
T. argentinensis
T. annesophieae
71/-
T. mae
79/-
T. pinophilus
T. malicola
89/-
T. lentulus
84/-
T. soli
T. pratensis
T. tumuli
T. adpressus
T. domesticus
T. sayulitensis
T. liani
T. fuscoviridis
T. angelica
T. versatilis
90/*
T. beijingensis
T. dimorphus
T. aculeatus
T. apiculatus
T. purgamentorum
T. aurantiacus
T. alveolaris
T. fusiformis
T. derxii
83/*
T. primulinus
T. kabodanensis
91/*
T. viridulus
T. oumae-annae
T. verruculosus
T. stellenboschiensis
T. australis
T. calidicanius
79/*
T. duclauxii
T. marneffei
T. flavus
-/0.99
T. viridis
T. intermedius
T. panamensis
96/-
T. euchlorocarpius
93/*
T. francoae
T. kendrickii
T. mangshanicus
T. thailandensis
T. qii
T. purpureogenus
T. stipitatus
sect. Talaromyces
90/*
T. boninensis
T. reverso-olivaceus
T. helicus
T. georgiensis
T. varians
T. borbonicus
T. pigmentosus
82/*
93/*
T. diversiformis
92/*
T. tabacinus
T. aerugineus
T. bohemicus
T. cinnabarinus
sect. Helici
71/0.96
T. aerius
T. solicola
T. pernambucoensis
T. halophytorum
T. albobiverticillius
T. rubrifaciens
T. heiheensis
T. catalonicus
T. erythromellis
T. amyrossmaniae
71/-
T. convolutus
T. austrocalifornicus
T. clemensii
T. diversus
T. trachyspermus
T. assiutensis
T. systylus
91/0.98
T. ucrainicus
T. guatemalensis
T. atroroseus
T. affinitatimellis
T. basipetosporus
T. speluncarum
T. minnesotensis
T. minioluteus
T. udagawae
74/-
T. subericola
T. resinae comb. nov.
93/*
T. brasiliensis
sect. Trachyspermi
91/-
T. cecidicola
T. coalescens
T. ramulosus
T. chlorolomus
T. pseudostromaticus
T. pittii
79/-
T. dendriticus
T. ptychoconidium
T. purpureus
T. rademirici
T. iowaense
T. brunneosporus
sect. Purpurei
90/*
T. crassus
T. rotundus
T. kilbournensis
T. novojersensis
-/*
T. delawarensis
T. tratensis
T. herodensis
T. yelensis
T. siglerae
T. tardifaciens
80/-
T. acaricola
T. infraolivaceus
T. atricola
T. rugulosus
T. neorugulosus
-/*
T. scorteus
97/-
T. ricevillensis
T. radicus
T. subtropicalis
T. allahabadensis
T. brunneus
T. islandicus
T. loliensis
-/*
85/*
T. rogersiae
T. cerinus
T. endophyticus
T. chlamydosporus
T. subaurantiacus
T. juglandicola
T. wortmannii
94/*
T. musae
T. tiftonensis
T. columbinus
T. piceus
sect. Islandici
T. unicus
T. columbiensis
T. proteolyticus
T. emodensis
T. mimosinus
T. bacillisporus
sect. Bacillispori
T. subinflatus
T. tzapotlensis
91/*
T. palmae
T. resedanus (type of T. omanensis)
T. resedanus
sect. Subinflati
0.1
Ascospirella lutea