

# PIET RETIEF'S NIEUWE KERK-GEBOUW.

De Volkstem.

24 OKT. 1922.

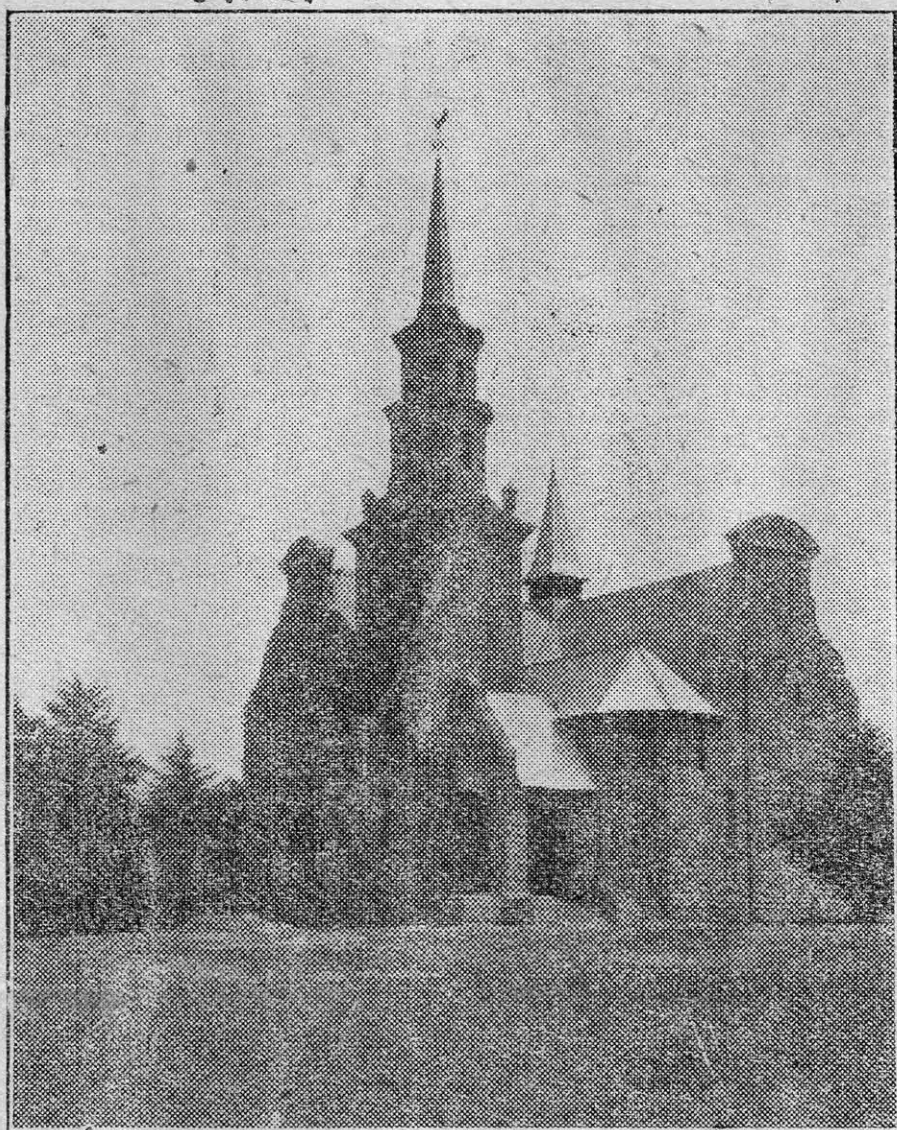

Eerst kort geleden werd te Piet Retief 't godshuis der Ned. Herv. of Geref. gemeente ingewijd, waarvan hierboven 'n afbeelding word gegeven. 't Gebouw heeft ongeveer £15,000 gekost en kan twaalfhonderd mensen bevatten. 't Is opgetrokken van grijze zandsteen, afkomstig van Genl. Kemp's plaats, niet ver van bovengenoemd dorp. De akoustiek is ten volle bevredigend, 'tgeen grotendeels te wijten is aan de ronde gewelven, die binnen de kerk zijn aangebracht. De heer Moerdijk heeft de plannen van deze kerk ontworpen en werd tevens met 't toezicht op de bouw belast. Hij heeft 'n zeldzaam ding weten tot stand te brengen; de kosten van de bouw waren namelijk £600 minder dan ze oorspronkelijk begroot werden!

De vorige Zaterdag vond, ten overstaan van Eerw. Dr. Bosman, van Pretoria, de inwijding plaats van de Ned. Herv. of Ger. kerk te Piet Retief. Omtrent twaalf-honderd mensen namen aan de plechtigheid deel. 't Godshuis heeft 'n kleine vijftien-duizend p. st. gekost en werd door de talentvolle architect Moerdijk van Johburg, ontworpen.